

BOLETIM

AIBA



PANORAMA E ESTIMATIVA
DE SOJA E MILHO DO
OESTE DA BAHIA

CIRCULAR N° 03 | **14/02/2022**

Apresentação

O produtor rural do oeste da Bahia tem trabalhado ao longo dos últimos anos com base em informação. Esse é um dos pilares que permitiu a tecnificação e eficiência da agricultura praticada na região.

A terceira circular do Boletim Aiba disponibiliza informações sobre a situação do início da colheita, ocorrências fitossanitárias das lavouras, assim como, andamento da comercialização dos grãos e dos insumos de cada safra na última semana.

A equipe da Aiba está no campo em contato direto com produtores, gerentes e técnicos para trazer informações consolidadas e atualizadas sobre a safra 2021/2022 no Oeste da Bahia.



Introdução

Os municípios da região Oeste da Bahia estão agrupados em quatro sub-regiões:

REGIÃO 01

Barreiras
Riachão das Neves
Formosa do Rio Preto
Santa Rita de Cássia

REGIÃO 03

Correntina
Jaborandi
Cocos
Coribe
São Félix do Coribe

REGIÃO 02

Luís Eduardo Magalhães
São Desidério.

REGIÃO 04

Baianópolis
Cristópolis
Wanderley
Tabocas do Brejo Velho





Números da Safra 2021/22



Soja

ÁREA PLANTADA

1,782
Milhão de ha

PRODUTIVIDADE

67
sc/ha

PRODUÇÃO

7,196
Milhões de ton

VALOR*

177,50
R\$/sc

COMERCIALIZAÇÃO

71%
Safra 21/22

COLHEITA

8%



Números da Soja 2021/22

	Ano	Área Plantada (mil ha)	Produtividade (sc/ha)	Colheita
Região 01	2022	728	69	9%
	2021	708	69	11%
Região 02	2022	652	67	8%
	2021	641	67	9%
Região 03	2022	385	65	7%
	2021	358	65	8%
Região 04	2022	20	58	8%
	2021	17	59	1%

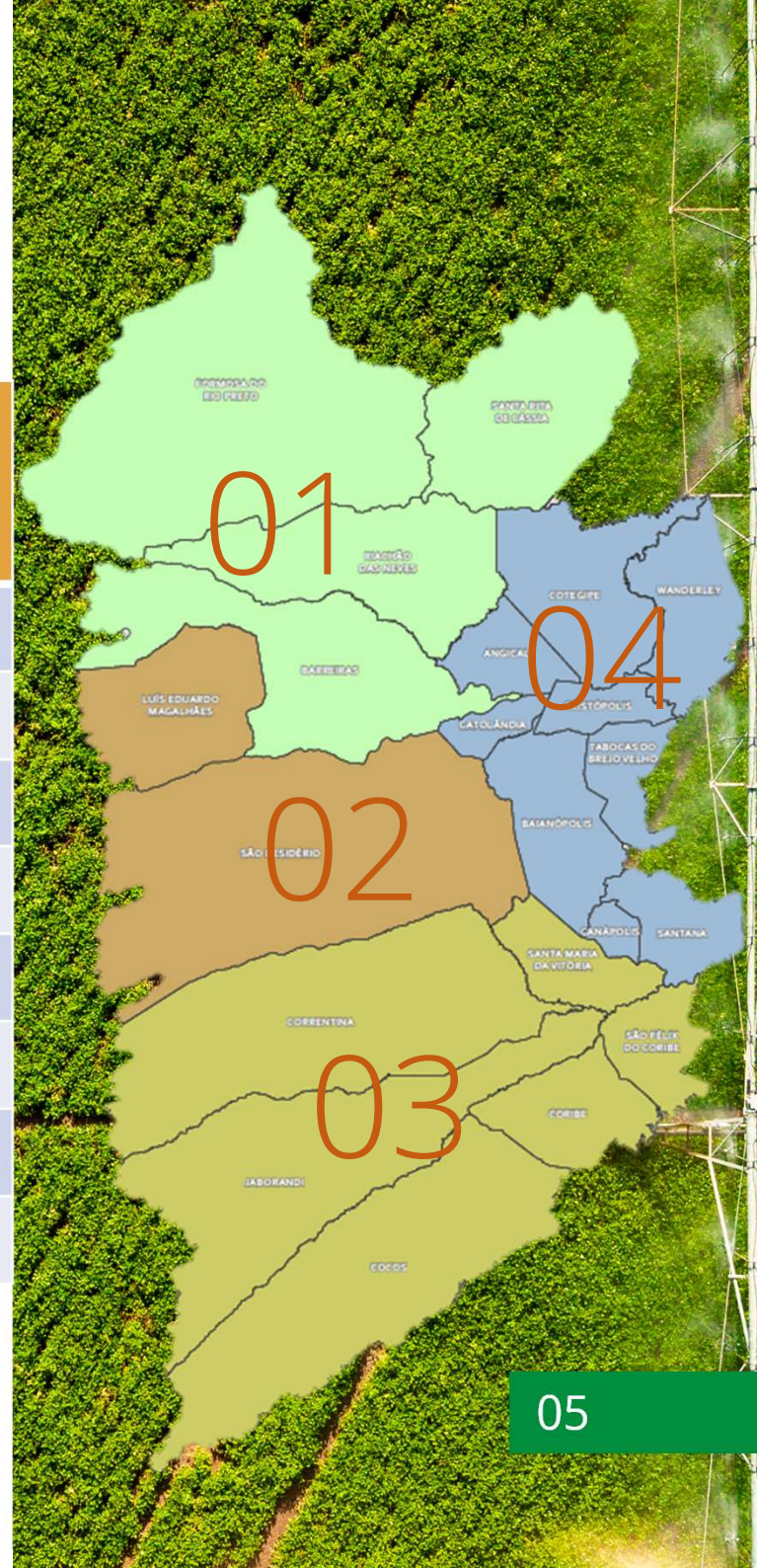



Números da Safra 2021/22



Milho
Verão

ÁREA PLANTADA

210
Mil ha

PRODUTIVIDADE

175
sc/ha

PRODUÇÃO

2,203
Milhões de ton

VALOR*

80,00
R\$/sc

COMERCIALIZAÇÃO

10%
Safra 21/22

COLHEITA

3%



Números Milho Verão 2021/22

	Ano	Área Plantada (mil ha)	Produtividade (sc/ha)	Colheita
Região 01	2022	56	180	3%
	2021	49	178	4%
Região 02	2022	81	180	4%
	2021	69	183	3%
Região 03	2022	70	165	2%
	2021	60	179	2%
Região 04	2022	3	170	0%
	2021	2	175	1%





Números da Safra de Grãos 2021/22

Cultura	Área (mil ha)			Produtividade (sc/ha)			Produção (mil ton)		
	20/21	21/22	Variação	20/21	21/22	Variação	20/21	21/22	Variação
Soja	1.727	1.782	3%	67	67	0%	6.975	7.196	3%
Milho Total	217	251	16%	182	177	-2%	2.362	2.671	13%
Milho Verão *	180	210	17%	180	175	-3%	1.946	2.203	13%
Milho Irrigado**	37	41	12%	190	190	0%	416	467	12%

*Aproximadamente 15 mil hectares são para milho semente, não contabilizados.

**Aproximadamente 40 mil hectares de milho sequeiro de baixa tecnologia, não contabilizados.



Relatos do Andamento da safra 2021/22



A colheita da soja avançou na última semana, alcançando 8%, principalmente das variedades precoces. Contudo, houve redução no ritmo da colheita principalmente por conta das fortes chuvas do final de semana, nos dias 11 e 12 de fevereiro.

A qualidade do grão até o momento está sendo considerada muito boa, com um bom peso, sem muita umidade, aspecto favorecido pelo tempo firme de sol forte na primeira semana de fevereiro.

Houve aumento considerável da ferrugem asiática, exercendo forte pressão, com registro em todas as 04 regiões e aumento da mosca branca.



O início da colheita de milho tem demonstrado um excelente qualidade do grão, em peso e umidade, mantendo a expectativa de boa produtividade. Contudo, continuam os registros de cigarrinha/enfezamentos (*molicutes*), que têm sido o principal problema da cultura.





ALERTA LARANJA

O fenômeno Zona de Convergência do Atlântico Sul (ZCAS), anunciado no Boletim 02 continua atuando com força, provocando chuvas na Região oeste da Bahia.

O INMET publicou aviso de ALERTA LARANJA iniciando em: 14/02/2022 10:31, indicando chuva entre 30 e 60 mm/h ou 50 e 100 mm/dia, ventos intensos (60-100 km/h). Risco de corte de energia elétrica, queda de galhos de árvores, alagamentos e de descargas elétricas. (INMET- 2022).

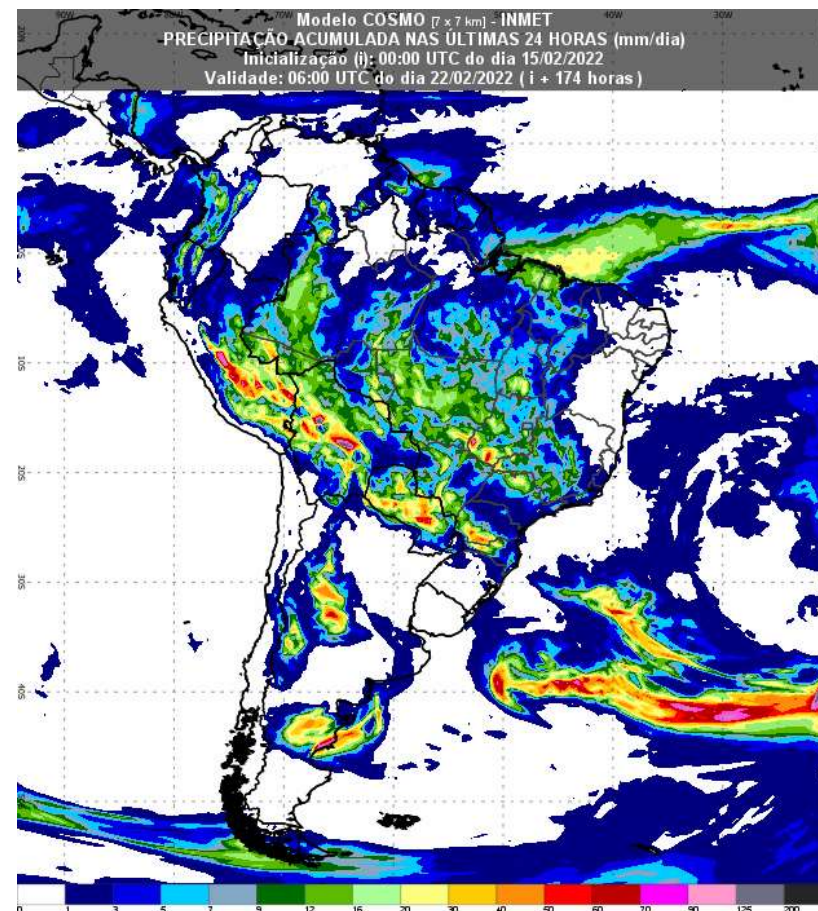
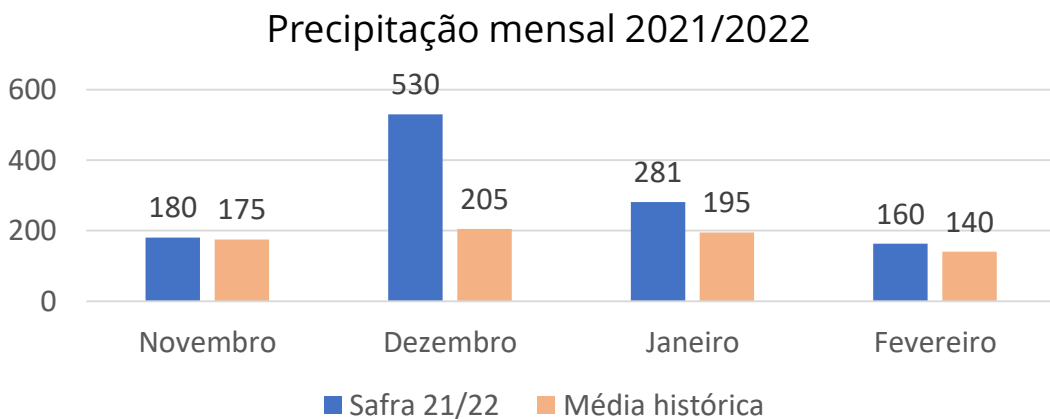

Fonte INMET. Atualizado em 14/02/2022

Ficha Técnica

Equipe Técnica:

Aloísio Junior

Armando Sá

Eneas Porto

Gabriel Juchem

Luiz Stalhke

Marcus Neves

Sérgio Pignata

Raquel Paiva

Diretor executivo:

Alan Malinski

Presidente Aiba:

Odacil Ranzi

FONTES:

Conselho técnico AIBA

Programa Fitossanitário

Aiba

Inmet

Obahia

REVISÃO:

Ascom Aiba

VERSÃO:

Circular N° 02

Aiba 2022

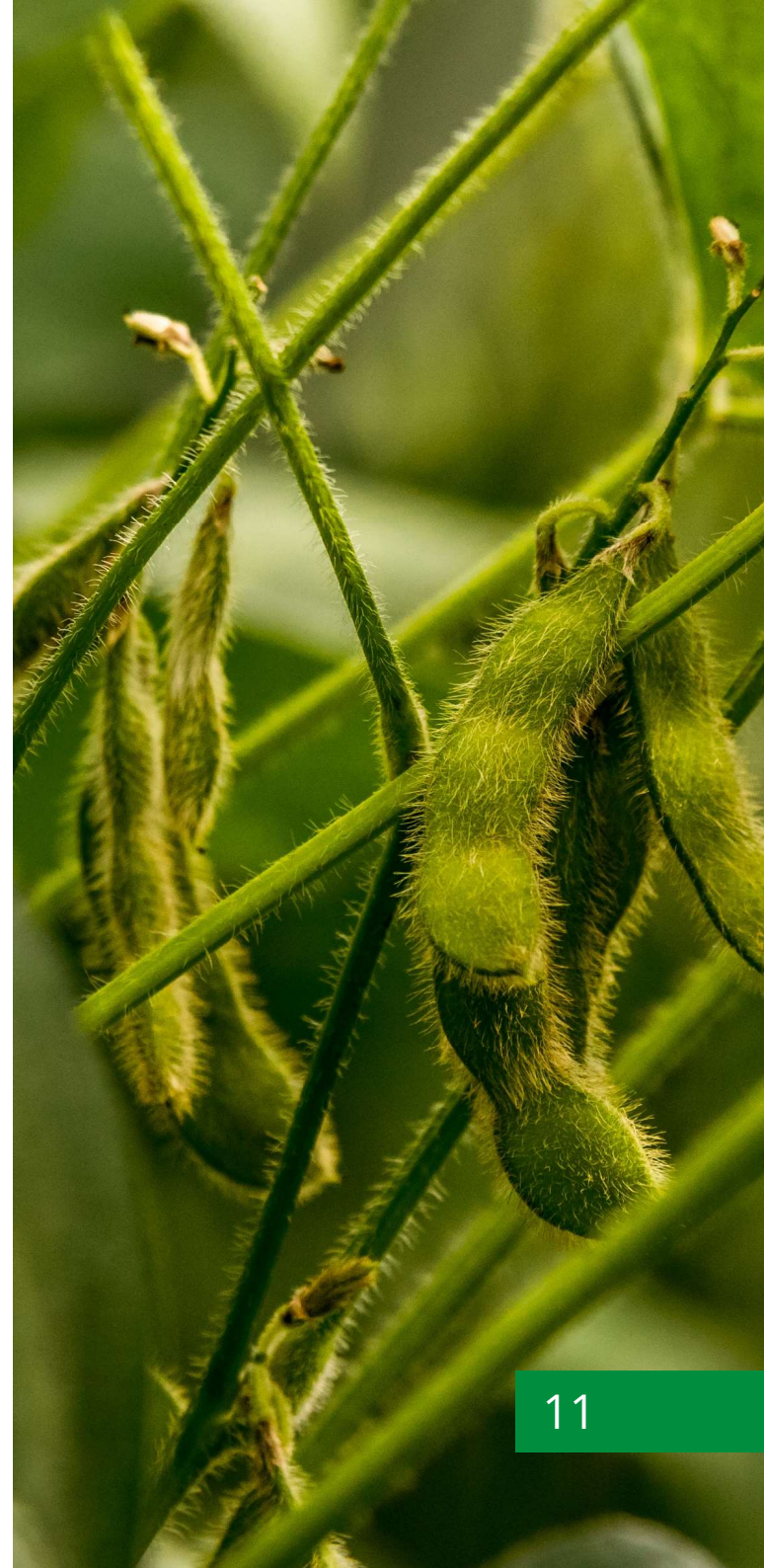

BOLETIM

AIBA



PANORAMA PARA A
ESTIMATIVA DA SOJA
NO OESTE DA BAHIA

CIRCULAR N° 03 | **14/02/2022**