

BOLETIM

AIBA



PANORAMA E
ESTIMATIVA DE SOJA
E MILHO DO OESTE
DA BAHIA

CIRCULAR N° 05 | **25/02/2022**

Apresentação

A região Oeste da Bahia tem se destacado como celeiro de produção de alimentos no Cerrado brasileiro, confirmado pelos números levantados em campo na safra 2021/2022 durante o monitoramento das condições das lavouras de soja e milho.

A quinta circular do Boletim Aiba apresenta dados a safra na região oeste da Bahia, além dos números do plantio do milho inverno, que é realizado na sequência da soja. Essa edição em especial, está sendo publicada antecipada por conta do feriado de Carnaval.

O boletim é disponibilizado no site da Aiba pelo endereço www.aiba.org.br/boletins-aiba.

Você pode ter mais informações sobre o agronegócio do oeste da Bahia também em nossas redes sociais @aibaoficial.

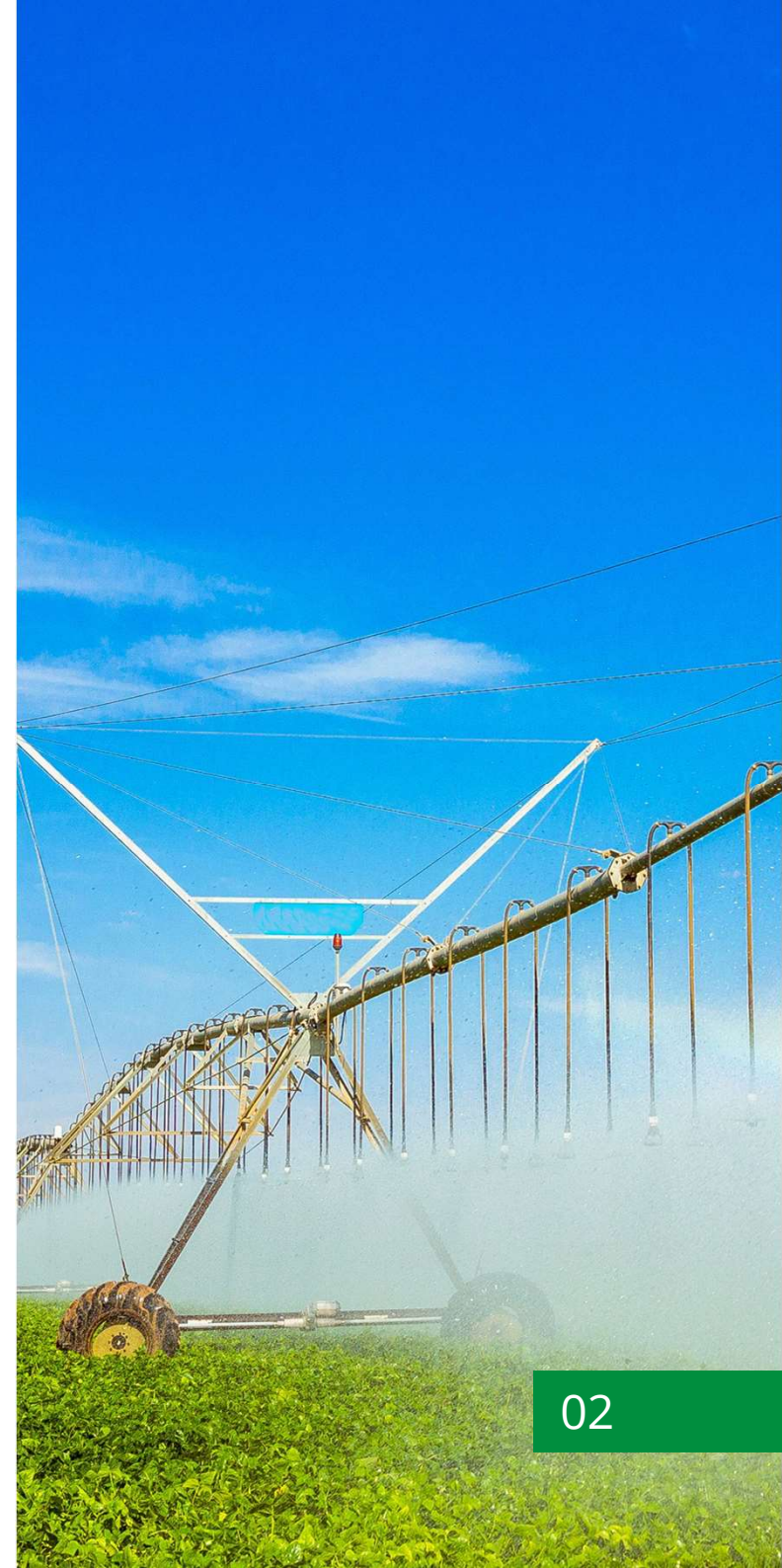

Introdução

Os municípios da região Oeste da Bahia estão agrupados em quatro sub-regiões:

REGIÃO 01

Barreiras
Riachão das Neves
Formosa do Rio Preto
Santa Rita de Cássia

REGIÃO 03

Correntina
Jaborandi
Cocos
Coribe
São Félix do Coribe

REGIÃO 02

Luís Eduardo Magalhães
São Desidério.

REGIÃO 04

Baianópolis
Cristópolis
Wanderley
Tabocas do Brejo Velho





Números da Safra 2021/22

 Soja

ÁREA PLANTADA

1,782
Milhão de ha

PRODUTIVIDADE

67
sc/ha

PRODUÇÃO

7,196
Milhões de ton

VALOR*

176,00
R\$/sc

COMERCIALIZAÇÃO

78%
Safra 21/22

COLHEITA

28%



Números da Soja 2021/22

	Ano	Área Plantada (mil ha)	Produtividade (sc/ha)	Colheita
Região 01	2022	728	69	33%
	2021	708	69	20%
Região 02	2022	652	67	28%
	2021	641	67	18%
Região 03	2022	385	65	25%
	2021	358	65	16%
Região 04	2022	20	58	15%
	2021	17	59	13%

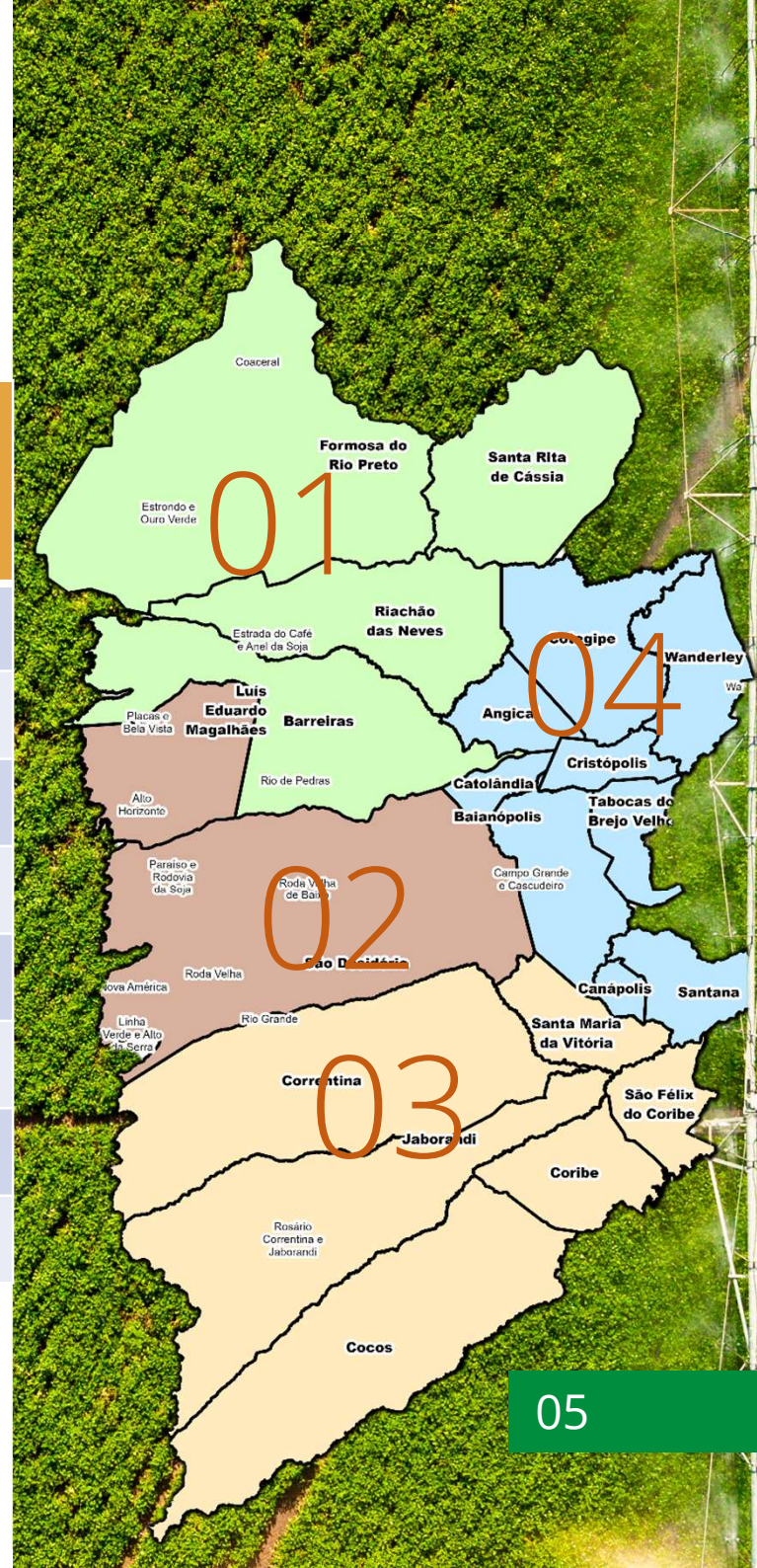



Números da Safra 2021/22



Milho
Verão

COLHEITA

9%

COMERCIALIZAÇÃO

18%
Safra 21/22

PRODUTIVIDADE

175
sc/ha



Milho
Inverno/
Irrigado

PLANTIO SAFRINHA

8%

COMERCIALIZAÇÃO

2%
Safra 21/22

PRODUTIVIDADE

190
sc/ha

VALOR*

79,50
R\$/sc

PRODUÇÃO TOTAL

2,671
Milhões de ton



Números Milho Verão 2021/22

	Ano	Área Plantada (mil ha)	Produtividade (sc/ha)	Colheita
Região 01	2022	56	180	9%
	2021	49	178	7%
Região 02	2022	81	180	9%
	2021	69	183	7%
Região 03	2022	70	165	8%
	2021	60	179	7%
Região 04	2022	3	170	6%
	2021	2	175	5%

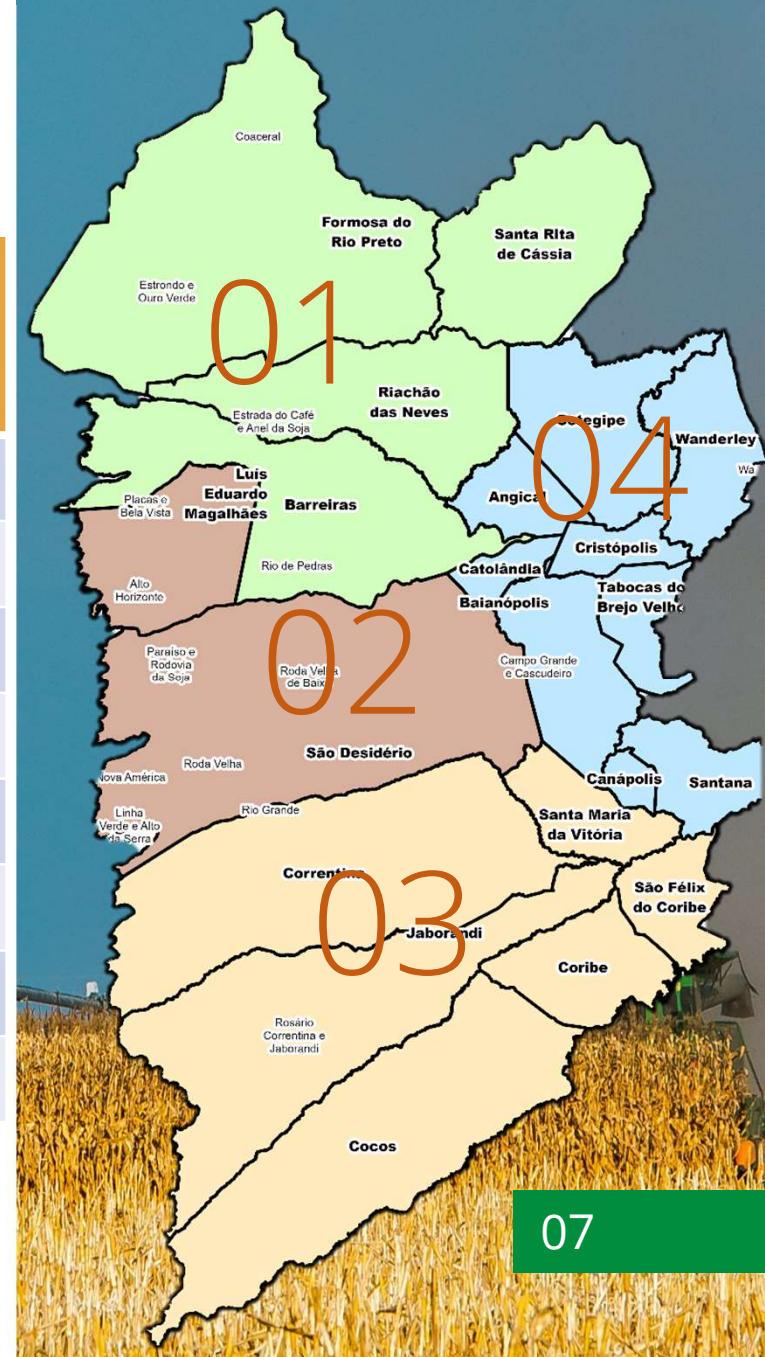



Números da Safra de Grãos 2021/22

Cultura	Área (mil ha)			Produtividade (sc/ha)			Produção (mil ton)		
	20/21	21/22	Variação	20/21	21/22	Variação	20/21	21/22	Variação
Soja	1.727	1.782	3%	67	67	0%	6.975	7.196	3%
Milho Total	217	251	16%	182	177	-2%	2.362	2.671	13%
Milho Verão *	180	210	17%	180	175	-3%	1.946	2.203	13%
Milho Irrigado**	37	41	12%	190	190	0%	416	467	12%

*Aproximadamente 15 mil hectares são para milho semente, não contabilizados.

**Aproximadamente 40 mil hectares de milho sequeiro de baixa tecnologia, não contabilizados.



Relatos do Andamento da safra 2021/22



O clima ajudou na última semana e alguns relatos mostram algo em torno de 28% a 30% colhido em algumas regiões, com produtividade variando em 64 a 82 sacos nas regiões de melhor produtividade, nessas áreas plantio de sorgo, milho e brachiaria estão entrando como opção de safrinha. O pms (peso por mil sementes) da soja abaixo do esperado devido a redução da luminosidade no ultimo mês, porém ainda assim está sendo considerado ótimo. Ferrugem presente em todas as regiões, porém a preocupação é nas áreas de plantio tardio, onde o intervalo de aplicações de fungicida está sendo reduzido para "segurar" a doença.



A ausência de chuvas nessa semana impulsionou o início da colheita do milho, assim como plantio do milho "safrinha" (ou milho inverno) tanto em sequeiro como irrigado.





SOL FIRME

A previsão numérica do INMET aponta que a semana ensolarada na maior parte da semana, com chuvas ocasionais e pancadas isoladas.

A ausência de chuvas nessa semana deve impulsionar a colheita, em contrapartida a semeadura de inverno deve iniciar gradativamente, conforme o calendário de semeadura e de variedades.

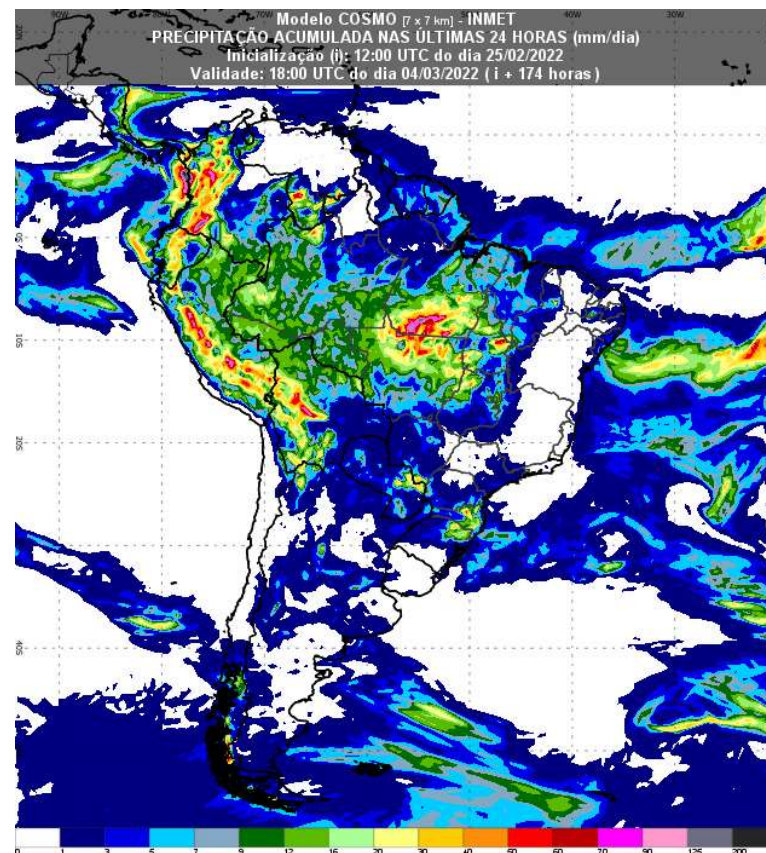
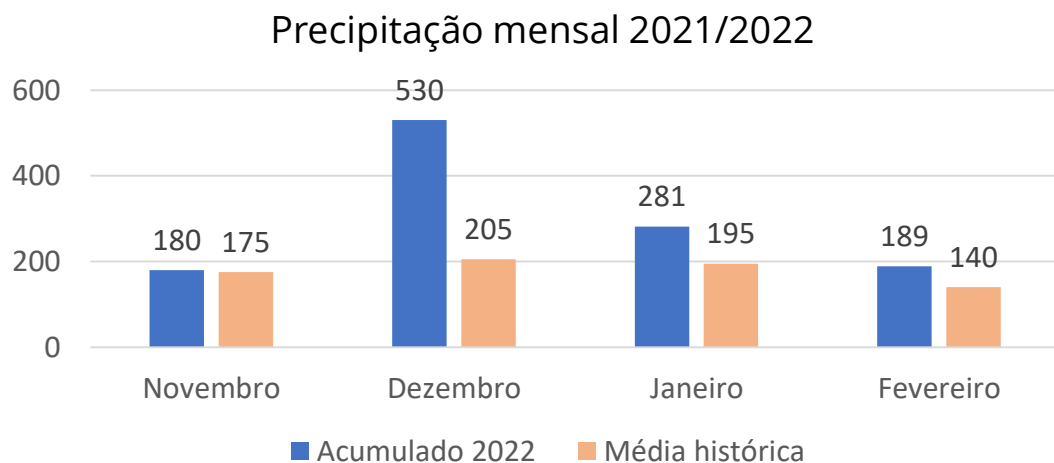

Fonte INMET. Atualizado em 26/02/2022

Ficha Técnica

Equipe Técnica:

Aloísio Junior

Armando Sá

Eneas Porto

Gabriel Juchem

Luiz Stalhke

Marcus Neves

Sérgio Pignata

Raquel Paiva

Diretor executivo:

Alan Malinski

Presidente Aiba:

Odacil Ranzi

FONTES:

Conselho técnico AIBA

Programa Fitossanitário

Inmet

Obahia

REVISÃO:

Ascom Aiba

Organização:

Aiba 2022

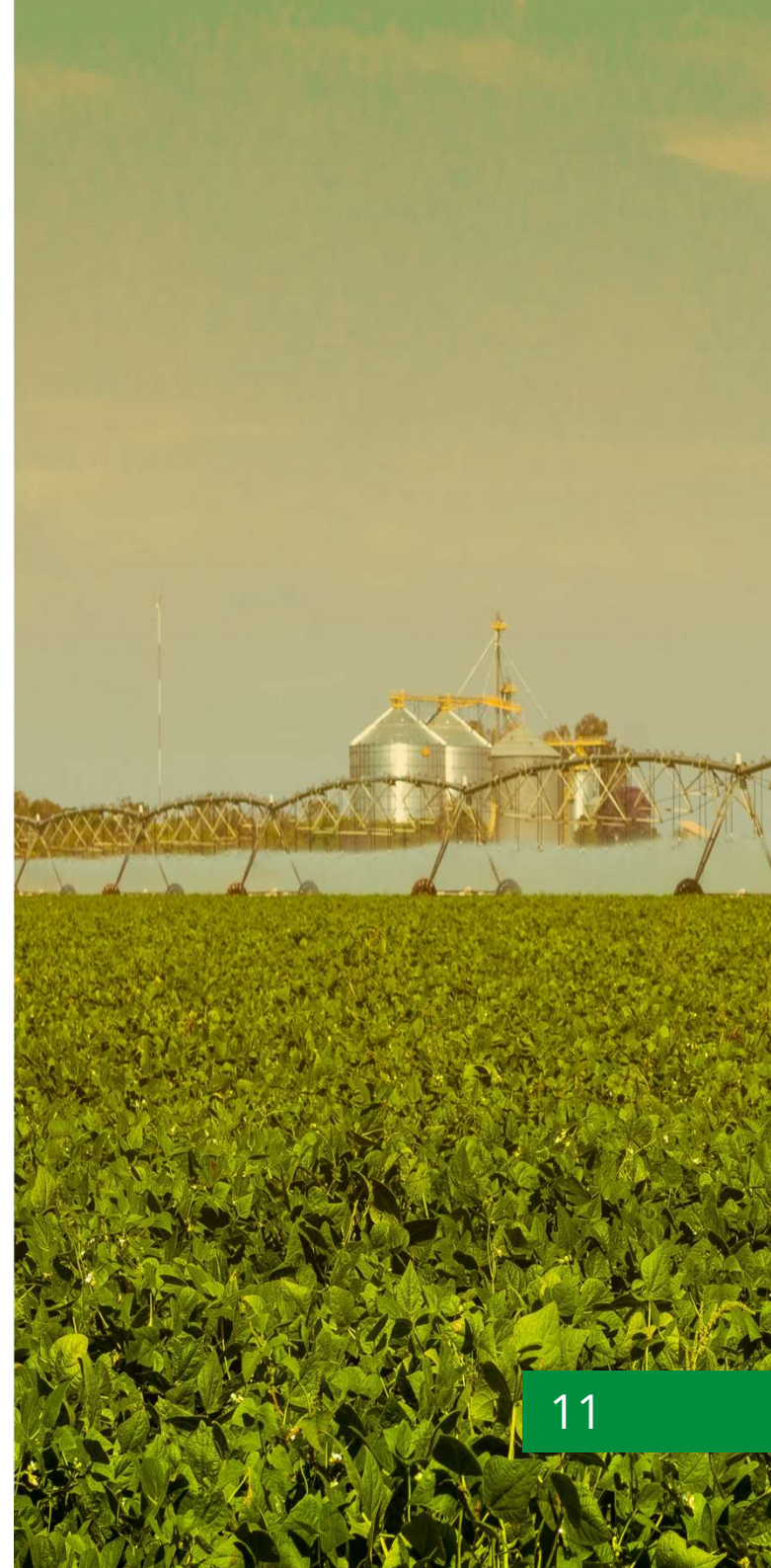

BOLETIM

AIBA



PANORAMA E ESTIMATIVA
DE SOJA E MILHO DO
OESTE DA BAHIA

CIRCULAR Nº 05 | **25/02/2022**