

# BOLETIM

AIBA



PANORAMA E ESTIMATIVA  
DE SOJA E MILHO DO  
OESTE DA BAHIA

CIRCULAR N° 11 | **11/04/2022**

# Apresentação

A colheita de soja da safra 2021/2022 está chegando em sua fase final, e a consolidação dos números demonstram mais um ano de excelentes resultados da região oeste da Bahia.

A circular nº 11 do Boletim Aiba apresenta os principais resultados da safra, além do alerta meteorológico para a região.

O boletim é disponibilizado no site da Aiba pelo endereço [www.aiba.org.br/boletins-aiba](http://www.aiba.org.br/boletins-aiba).

Você pode ter mais informações sobre o agronegócio do oeste da Bahia também em nossas redes sociais @aibaoficial.



# Introdução

Os municípios produtores de soja e milho da região Oeste da Bahia estão agrupados em quatro sub-regiões:

## REGIÃO 01

Barreiras  
Riachão das Neves  
Formosa do Rio Preto  
Santa Rita de Cássia

## REGIÃO 03

Correntina  
Jaborandi  
Cocos  
Coribe

## REGIÃO 02

Luís Eduardo Magalhães  
São Desidério.

## REGIÃO 04

Baianópolis  
Cotegipe  
Cristópolis  
Wanderley  
Tabocas do Brejo Velho





# Números da Safra 2021/22



Soja

ÁREA PLANTADA

1,782  
Milhão de ha

PRODUTIVIDADE

66  
sc/ha

PRODUÇÃO

7,056  
Milhões de ton

VALOR\*

165,75  
R\$/sc

COMERCIALIZAÇÃO

68%  
Safra 21/22

COLHEITA

91%



# Evolução da comercialização e colheita da soja

## COMERCIALIZAÇÃO

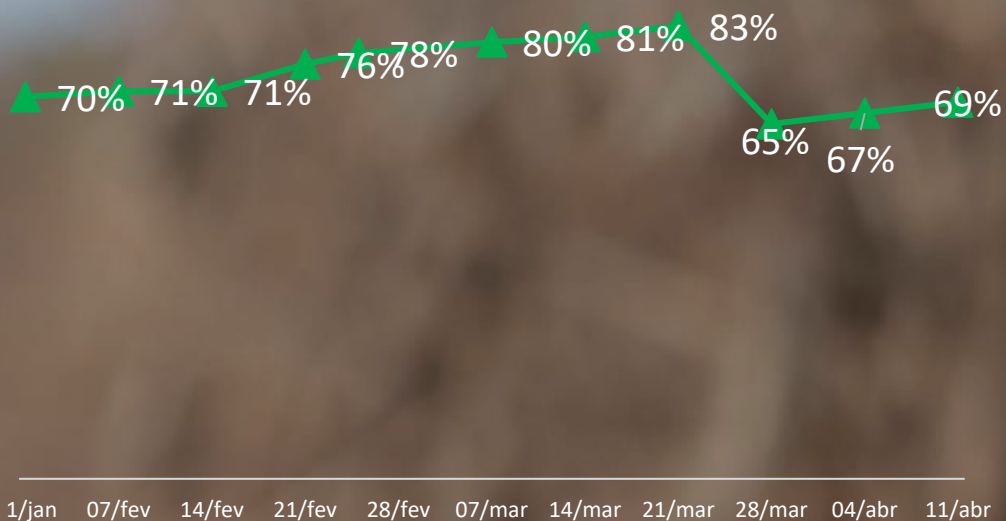

## COLHEITA

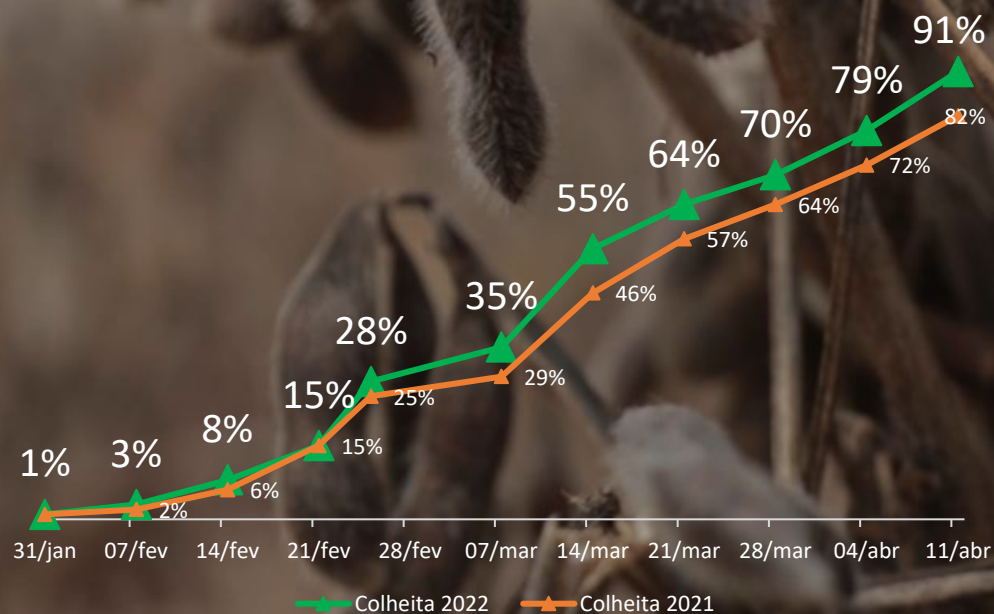



# Números da Soja 2021/22

	Ano	Área Plantada (mil ha)	Produtividade (sc/ha)	Colheita
Região 01	2022	728	67	91%
	2021	708	69	89%
Região 02	2022	652	66	92%
	2021	641	67	88%
Região 03	2022	382	65	91%
	2021	358	65	83%
Região 04	2022	20	62	78%
	2021	17	59	72%

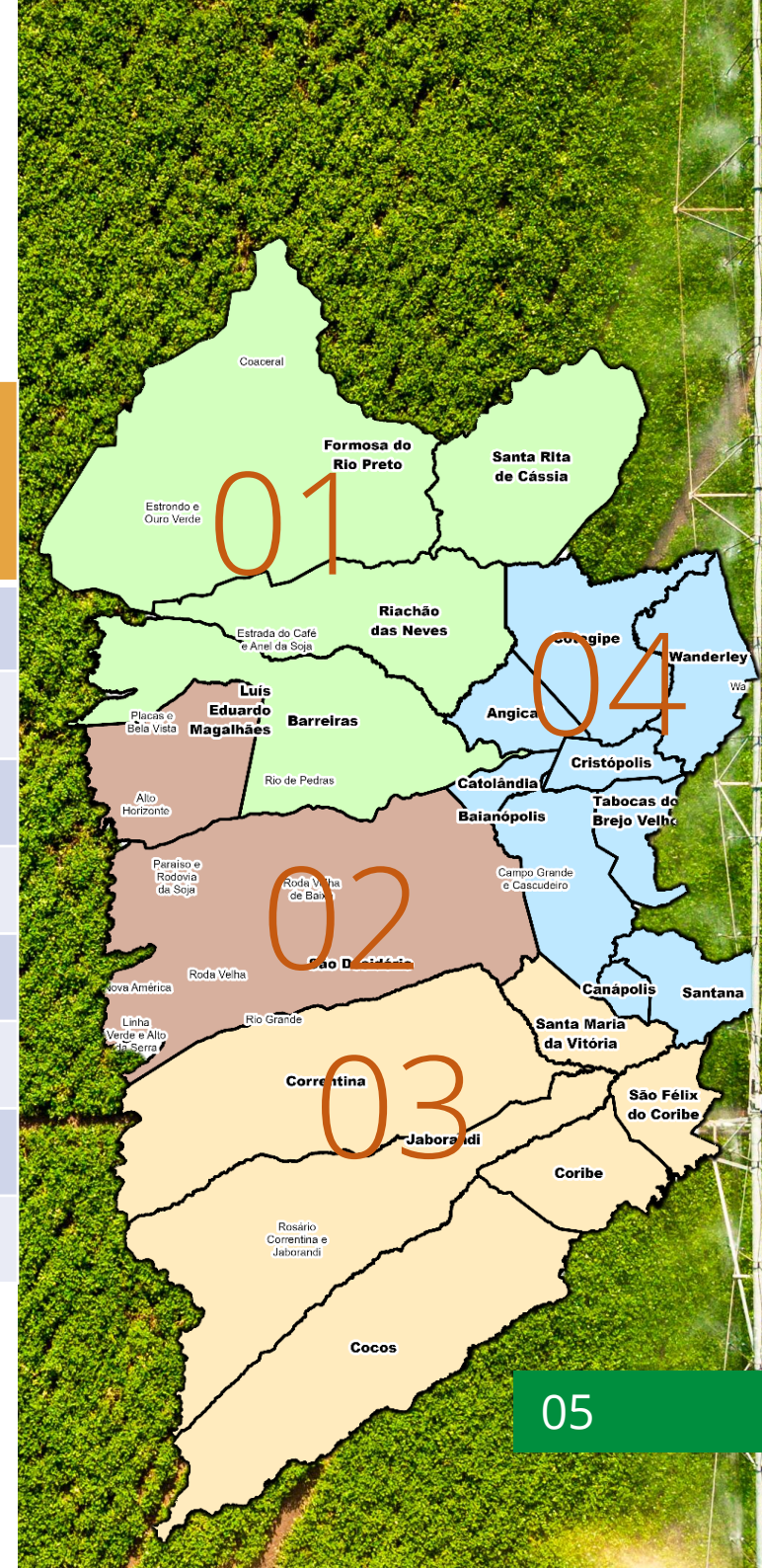



# Números da Safra 2021/22



Milho  
Verão

COLHEITA

19%

COMERCIALIZAÇÃO

28%

Safra 21/22

PRODUTIVIDADE

170

sc/ha



Milho  
Inverno/  
Irrigado

PLANTIO SAFRINHA

78%

COMERCIALIZAÇÃO

6%

Safra 21/22

PRODUTIVIDADE

190

sc/ha

VALOR\*

77,00

R\$/sc

PRODUÇÃO TOTAL

2,955

Milhões de ton.

ÁREA TOTAL

280

Mil ha



# Evolução da comercialização e colheita do milho

## COMERCIALIZAÇÃO

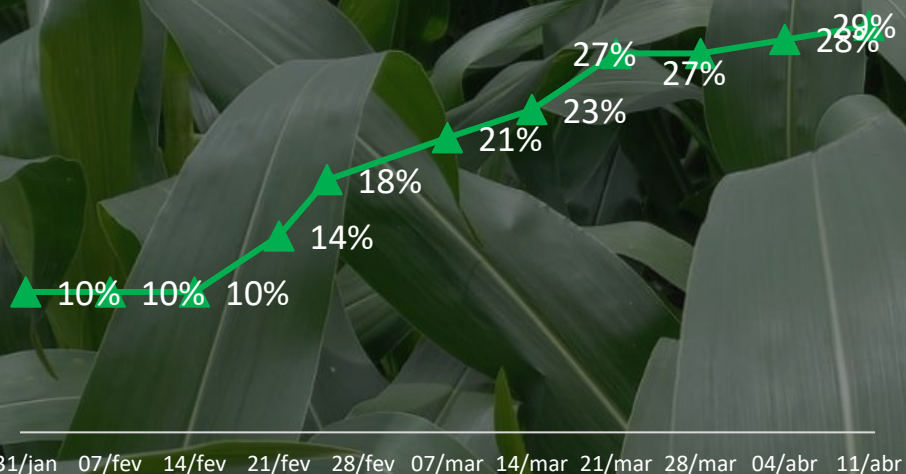

## COLHEITA

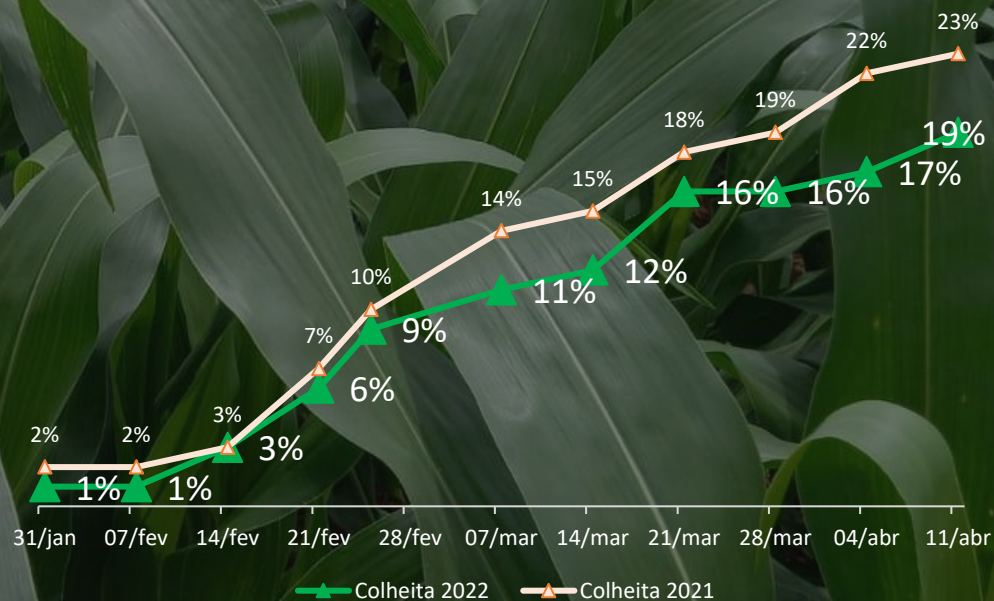





# Números Milho Verão 2021/22

	Ano	Área Plantada (mil ha)	Produtividade (sc/ha)	Colheita
Região 01	2022	56	177	19%
	2021	49	178	22%
Região 02	2022	81	175	20%
	2021	69	183	20%
Região 03	2022	70	166	17%
	2021	60	179	20%
Região 04	2022	3	166	11%
	2021	2	175	9%

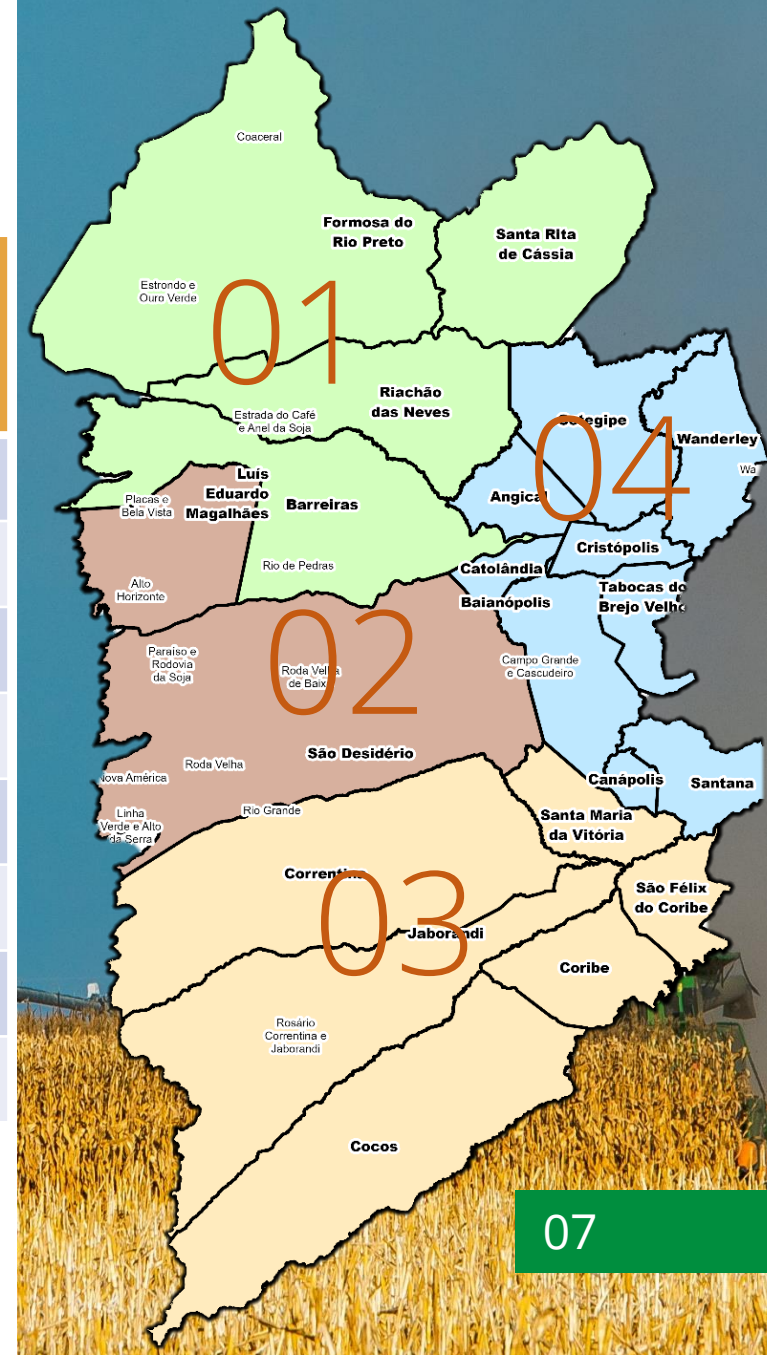



# Números da Safra de Grãos 2021/22

Cultura	Área (mil ha)			Produtividade (sc/ha)			Produção (mil ton)		
	20/21	21/22	Variação	20/21	21/22	Variação	20/21	21/22	Variação
<b>Soja</b>	1.727	1.782	3%	67	66	-2%	6.975	7.056	1%
<b>Milho Total</b>	217	247	14%	182	174	-4%	2.362	2.578	9%
Milho Verão *	180	200	11%	180	170	-6%	1.946	2.043	5%
Milho Irrigado**	37	47	29%	190	190	0%	416	536	29%

\*Aproximadamente 15 mil hectares é para milho semente que não está contabilizado.

\*\* Aproximadamente 40 mil hectares de milho sequeiro de baixa tecnologia que não está sendo contabilizado.



# Relatos do Andamento da safra 2021/22



A colheita da SOJA já foi encerrada em muitas propriedades. A média do percentual colhido alcançou na última semana aproximadamente 91% do total da área plantada de 1.782 milhão de hectares. Os resultados continuam referendando uma boa colheita em 66 sacas por hectare, com registros das melhores áreas acima de 77 sacas por hectare.



Com tendência de ampliação, o MILHO encontra alguns problemas com pragas, como o aumento da cigarrinha no milho, que pode implicar na produtividade do grão.

Mantém-se a estimativa de produtividade em 170 sacas por hectare.





## CHUVA

Dados numéricos da INMET (2022) indicam zonas de instabilidade na região oeste da Bahia decorrentes da atuação da Zona de Convergência Atlântico Sul (ZCAS) que podem provocar chuvas mais intensas durante a semana com acumulado podendo ultrapassar 50mm. O tempo permanece nublado nas regiões 01, 02 e 03 durante o final de semana.

Precipitação mensal 2021/2022

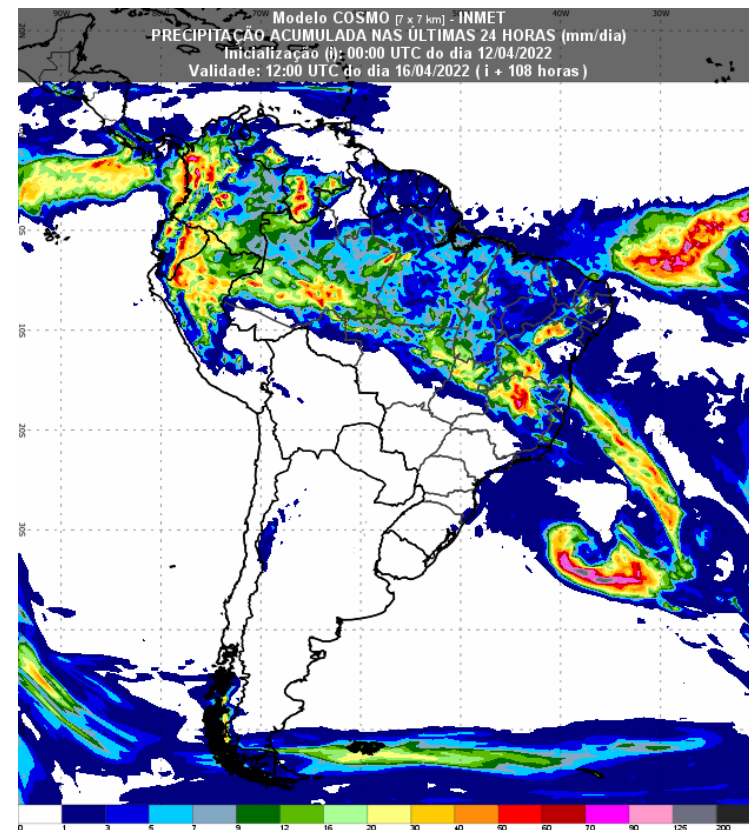
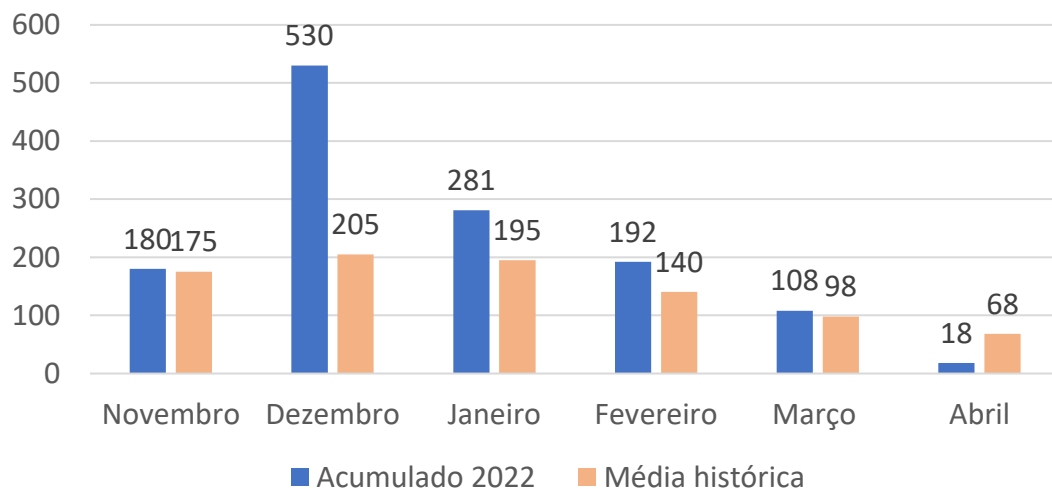

Fonte INMET. Atualizado em 21/03/2022

# Ficha Técnica

## Equipe Técnica:

Aloísio Junior  
Armando Sá  
Eneas Porto  
Gabriel Juchem  
Glauciana Araújo  
Luiz Stalhke  
Marcus Neves  
Sérgio Pignata  
Raquel Paiva

## Diretor Executivo:

Alan Malinski

## Presidente Aiba:

Odacil Ranzi

## FONTES:

Conselho Técnico AIBA  
Programa Fitossanitário  
Inmet  
Obahia

## REVISÃO:

Ascom Aiba

## Organização:

Aiba 2022

# BOLETIM

AIBA



PANORAMA E  
ESTIMATIVA DE SOJA  
E MILHO DO OESTE  
DA BAHIA

CIRCULAR N° 11 | **11/04/2022**