

# BOLETIM

AIBA



PANORAMA E ESTIMATIVA  
DE SOJA E MILHO DO  
OESTE DA BAHIA

CIRCULAR N° 13 | **25/04/2022**

# Apresentação

A colheita da safra de soja já alcançou 98% da área plantada, com excelentes índices de produtividade. Assim, a atenção do campo se volta para o milho em sequeiro e safrinha e para o planejamento da próxima safra.

A circular nº 13 do Boletim Aiba apresenta os principais resultados da safra e está disponível no site da Aiba pelo endereço [www.aiba.org.br/boletins-aiba](http://www.aiba.org.br/boletins-aiba).

O Boletim AIBA passa a ter periodicidade quinzenal e você pode ter acesso a essas e outras informações sobre o agronegócio do Oeste da Bahia em nossas redes sociais @aibaoficial.



# Introdução

Os municípios produtores de soja e milho da região Oeste da Bahia estão agrupados em quatro sub-regiões:

## REGIÃO 01

Barreiras  
Riachão das Neves  
Formosa do Rio Preto  
Santa Rita de Cássia

## REGIÃO 03

Correntina  
Jaborandi  
Cocos  
Coribe

## REGIÃO 02

Luís Eduardo Magalhães  
São Desidério.

## REGIÃO 04

Baianópolis  
Cotegipe  
Cristópolis  
Wanderley  
Tabocas do Brejo Velho





# Números da Safra 2021/22



Soja

ÁREA PLANTADA

1,782

Milhão de ha

PRODUTIVIDADE

66

sc/ha

PRODUÇÃO

7,056

Milhões de ton

VALOR\*

174,25

R\$/sc

COMERCIALIZAÇÃO

73%

Safra 21/22

COLHEITA

98%



# Evolução da comercialização e colheita da soja

## COMERCIALIZAÇÃO

## COLHEITA

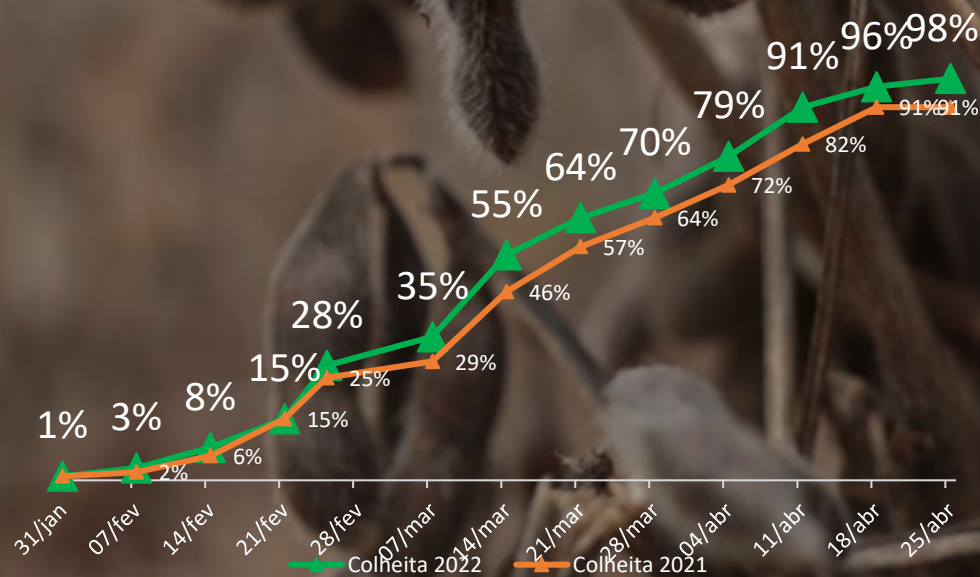
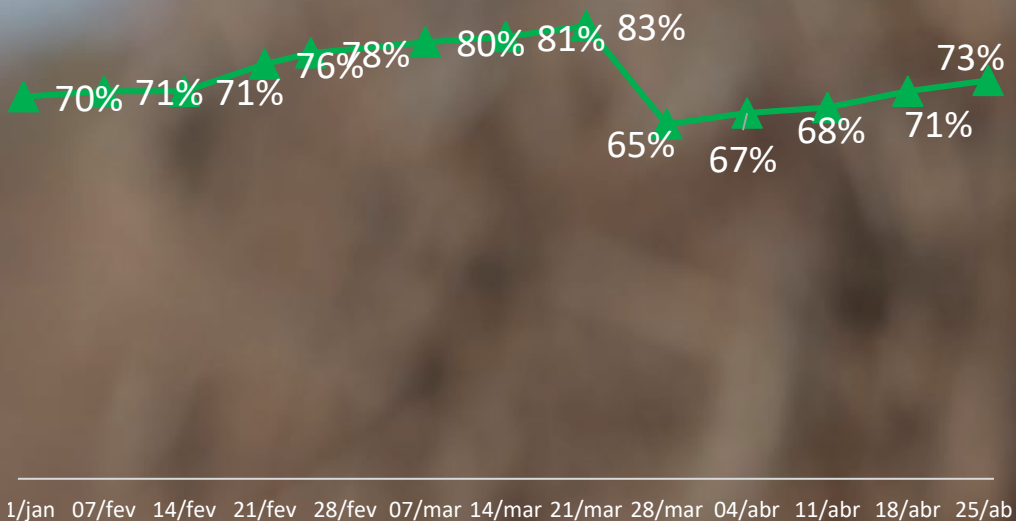



# Números da Soja 2021/22

	Ano	Área Plantada (mil ha)	Produtividade (sc/ha)	Colheita
Região 01	2022	728	67	98%
	2021	708	69	91%
Região 02	2022	652	66	99%
	2021	641	67	90%
Região 03	2022	382	65	98%
	2021	358	65	88%
Região 04	2022	20	62	98%
	2021	17	59	72%

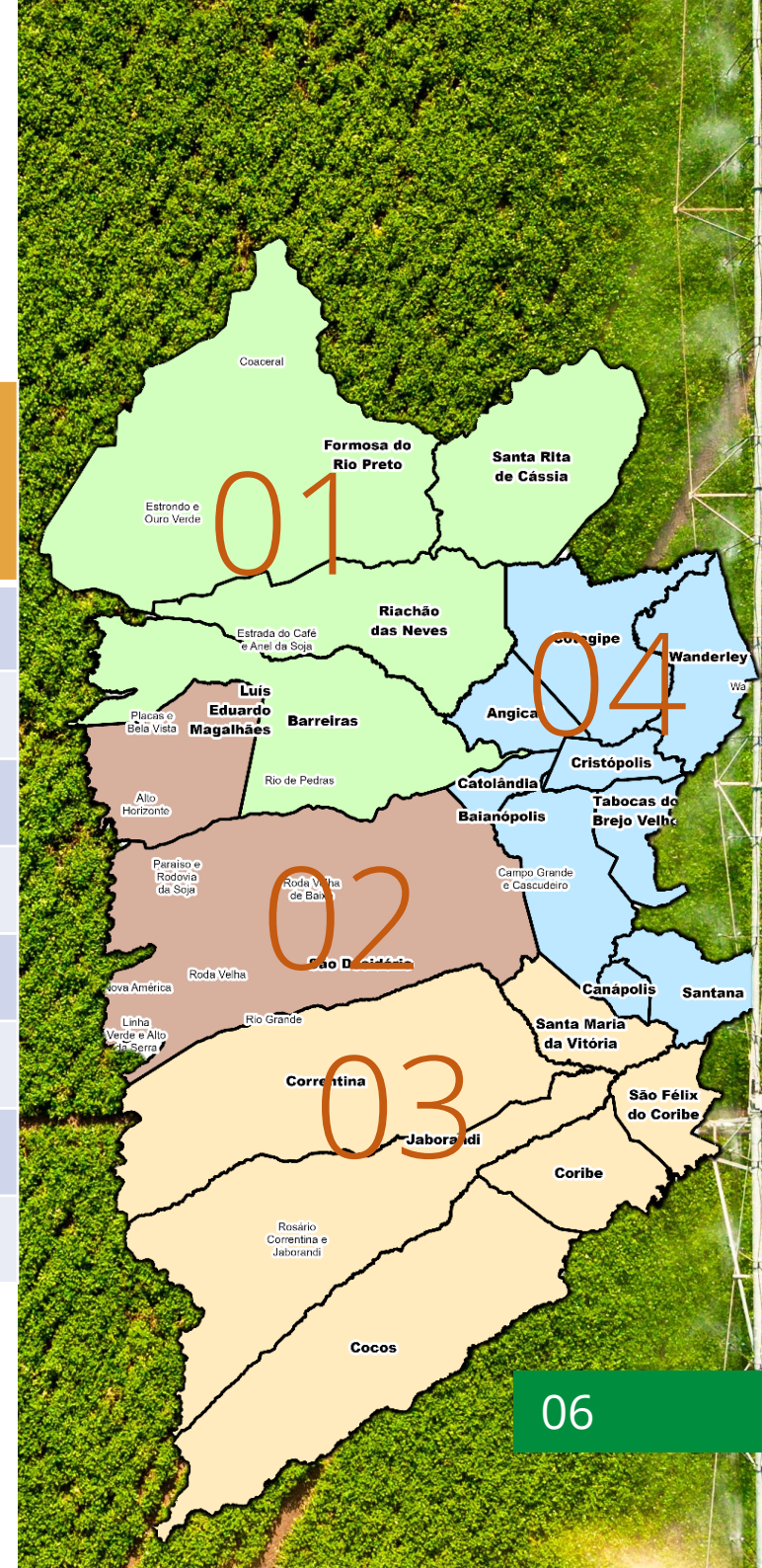



# Números da Safra 2021/22



Milho  
Verão

COLHEITA

28%

COMERCIALIZAÇÃO

32%

Safra 21/22

PRODUTIVIDADE

170

sc/ha



Milho  
Inverno/  
Irrigado

PLANTIO SAFRINHA

91%

COMERCIALIZAÇÃO

9%

Safra 21/22

PRODUTIVIDADE

190

sc/ha

VALOR\*

73,00

R\$/sc

PRODUÇÃO TOTAL

2,955

Milhões de ton.

ÁREA TOTAL

280

Mil ha



# Evolução da comercialização e colheita do milho

## COMERCIALIZAÇÃO



## COLHEITA







# Números Milho Verão 2021/22

	Ano	Área Plantada (mil ha)	Produtividade (sc/ha)	Colheita
Região 01	2022	56	177	29%
	2021	49	178	24%
Região 02	2022	81	175	28%
	2021	69	183	21%
Região 03	2022	70	166	30%
	2021	60	179	21%
Região 04	2022	3	166	27%
	2021	2	175	10%

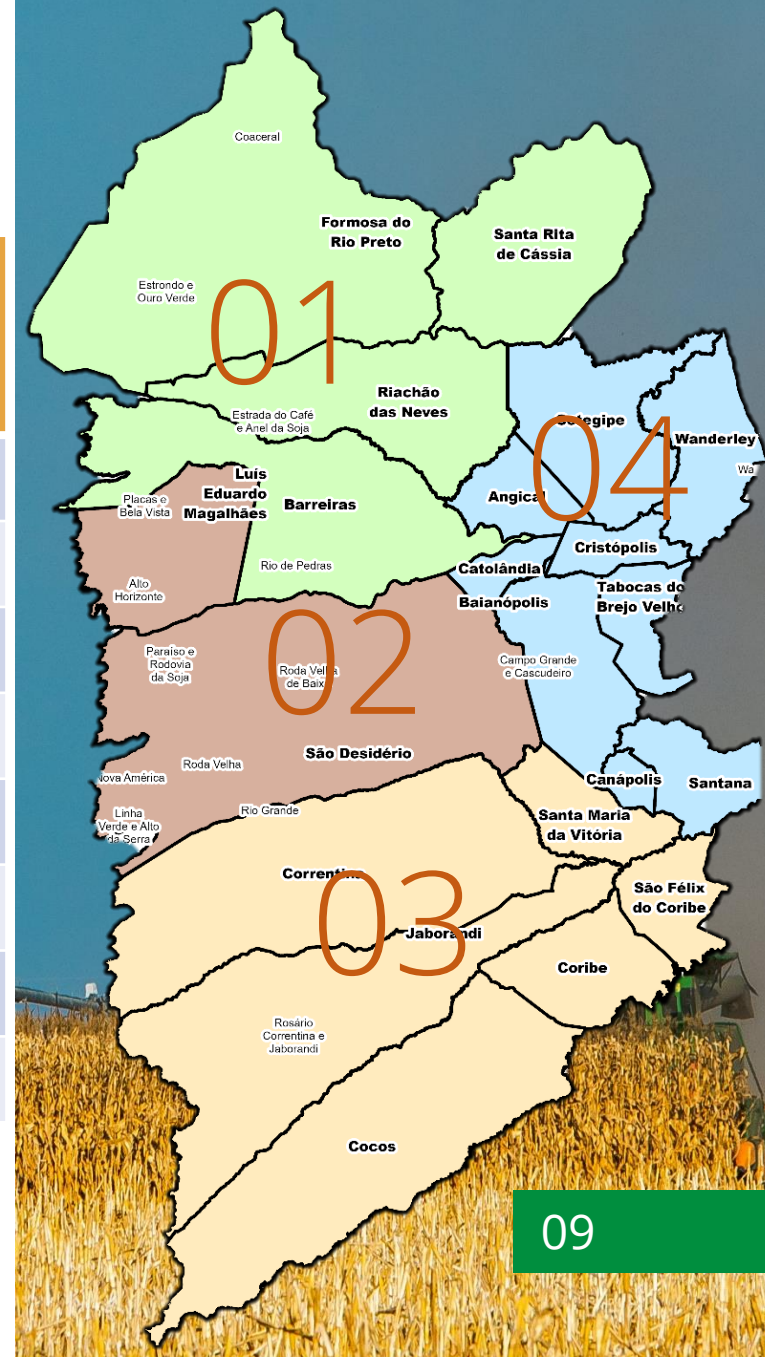



# Números da Safra de Grãos 2021/22

Cultura	Área (mil ha)			Produtividade (sc/ha)			Produção (mil ton)		
	20/21	21/22	Variação	20/21	21/22	Variação	20/21	21/22	Variação
<b>Soja</b>	1.727	1.782	3%	67	66	-2%	6.975	7.056	1%
<b>Milho Total</b>	217	247	14%	182	174	-4%	2.362	2.578	9%
Milho Verão *	180	200	11%	180	170	-6%	1.946	2.043	5%
Milho Irrigado**	37	47	29%	190	190	0%	416	536	29%

\*Aproximadamente 15 mil hectares é para milho semente que não está contabilizado.

\*\* Aproximadamente 40 mil hectares de milho sequeiro de baixa tecnologia que não está sendo contabilizado.



# Relatos do Andamento da safra 2021/22



A colheita da SOJA já foi encerrada em muitas propriedades, restando a ser colhida apenas 2% do total da área plantada de 1.782 milhão de hectares. Os resultados continuam referendando uma boa colheita em 66 sacas por hectare, com registros das melhores áreas acima de 77 sacas por hectare.



Com tendência de ampliação, o MILHO encontra alguns problemas com pragas, como o aumento da cigarrinha no milho, que pode implicar na produtividade do grão. O Plantio da safra inverno alcançou 91% da área estimada e a colheita do milho plantado no verão está em 28%.

Mantém-se a estimativa de produtividade em 170 sacas por hectare.





# Tempo

Não há previsões de chuva para a região oeste segundo dados numéricos do INMET (2022), as temperaturas começam a cair no período da noite, com dias ensolarados e com poucas nuvens.

Precipitação mensal 2021/2022

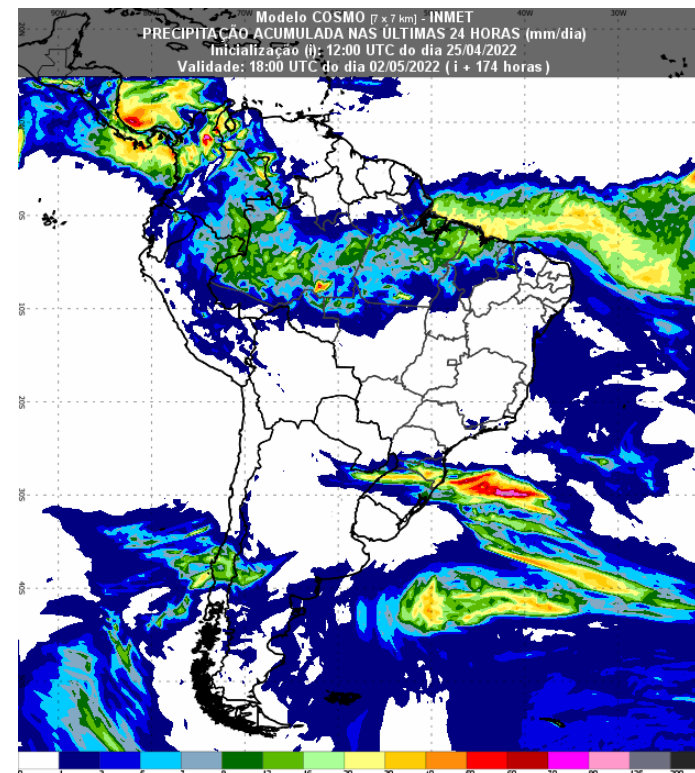
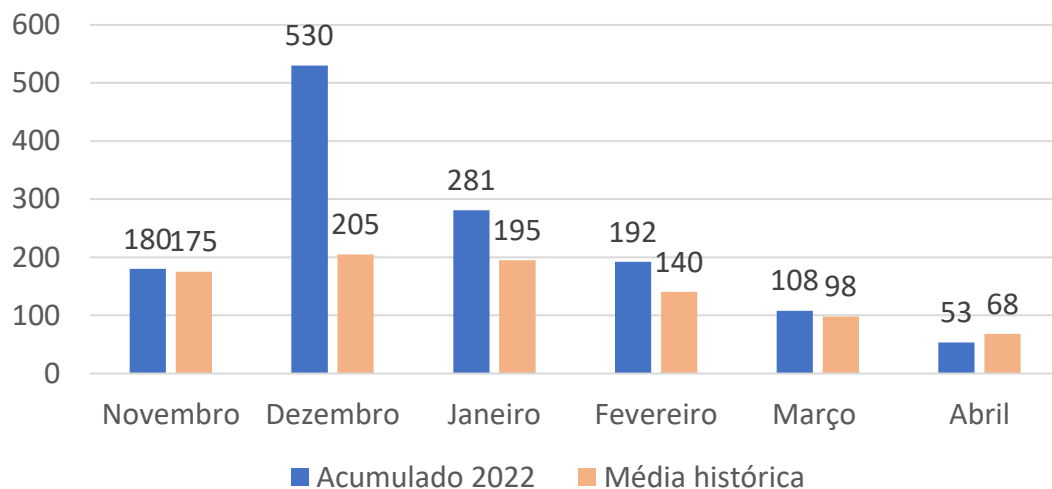

Fonte INMET. Atualizado em 25/04/2022

# Ficha Técnica

## Equipe Técnica:

Aloísio Junior  
Armando Sá  
Eneas Porto  
Gabriel Juchem  
Glauciana Araújo  
Luiz Stalhke  
Marcus Neves  
Sérgio Pignata  
Raquel Paiva

## Diretor Executivo:

Alan Malinski

## Presidente Aiba:

Odacil Ranzi

## FONTES:

Conselho Técnico AIBA  
Programa Fitossanitário  
Inmet  
Obahia

## REVISÃO:

Ascom Aiba

## Organização:

Aiba 2022

# BOLETIM

AIBA



PANORAMA E  
ESTIMATIVA DE SOJA  
E MILHO DO OESTE  
DA BAHIA

CIRCULAR N° 13 | **25/04/2022**