

# BOLETIM AIBA



PANORAMA PARA A ESTIMATIVA  
DA PRODUÇÃO DE GRÃOS NO OESTE  
DA BAHIA

**CIRCULAR N° 01 Safra 2022/2023**

**10/10/2022**



# Introdução

Os municípios produtores de soja e milho da região Oeste da Bahia estão agrupados em quatro sub-regiões:

## REGIÃO 01

Barreiras  
Riachão das Neves  
Formosa do Rio Preto  
Santa Rita de Cássia

## REGIÃO 03

Correntina  
Jaborandi  
Cocos  
Coribe

## REGIÃO 02

Luís Eduardo Magalhães  
São Desidério.

## REGIÃO 04

Baianópolis  
Cotegipe  
Cristópolis  
Wanderley  
Tabocas do Brejo Velho

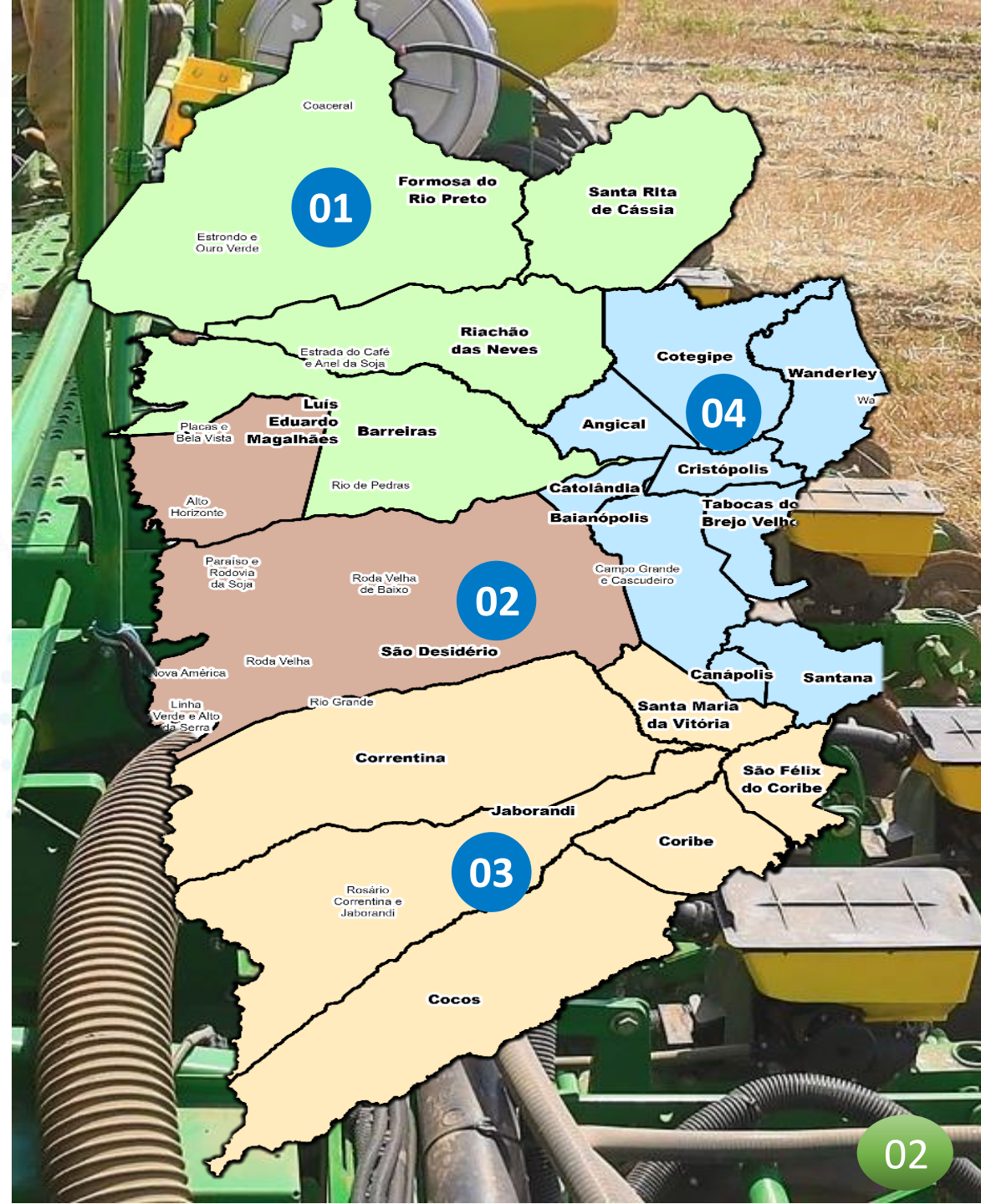



# Início da Safra

O início da safra 2022/2023, foi iniciado através do plantio antecipado das áreas de soja em caráter de excepcionalidade. Desde o dia 01/10/2022, os produtores que tiveram autorização concedida pela Adab, através da Portaria 057 de 25 de julho de 2022, puderam dar início abertura a nova safra de grãos no oeste da Bahia. Para essa safra, temos como principal destaque, um aumento de 10.715 ha de novas áreas que solicitaram a antecipação do plantio de soja quando comparado com a última safra, esse dado corresponde a um incremento de 42% em novas áreas, que equivale a um total de 35.269

### Histórico de Área de Plantio Antecipado

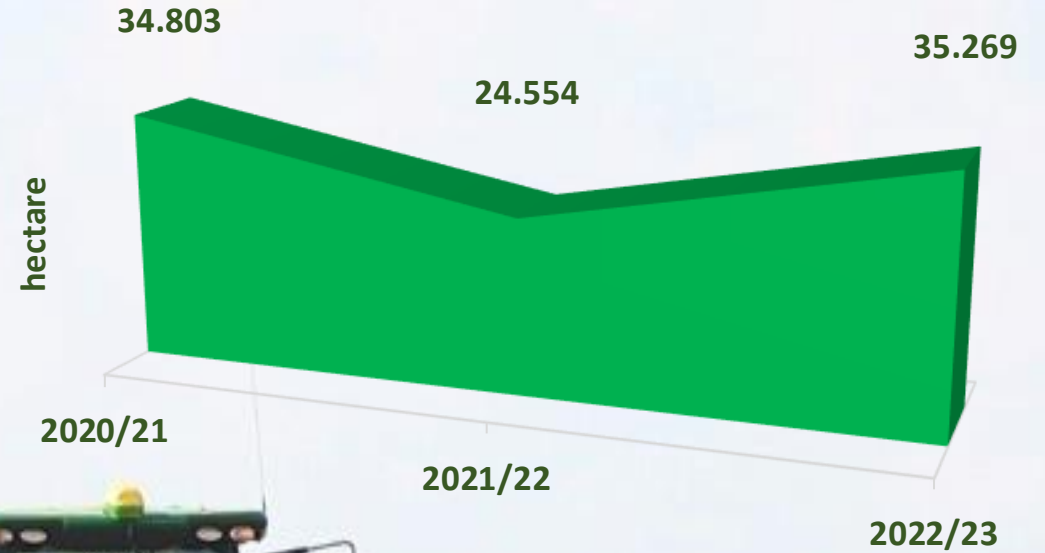



# Início da Safra

No último sábado (08) de outubro, após a integralização de mais de 90 dias de vazio sanitário, os produtores rurais do oeste da Bahia, puderam dar largada ao plantio das demais áreas de soja. A previsão que na safra 22/23 tenhamos:



1,860 milhão/ha

SOJA



308 mil/ha

ALGODÃO



260 mil/ha

MILHO



170 mil/ha

SORGO

Estimativa de safra 2022/2023

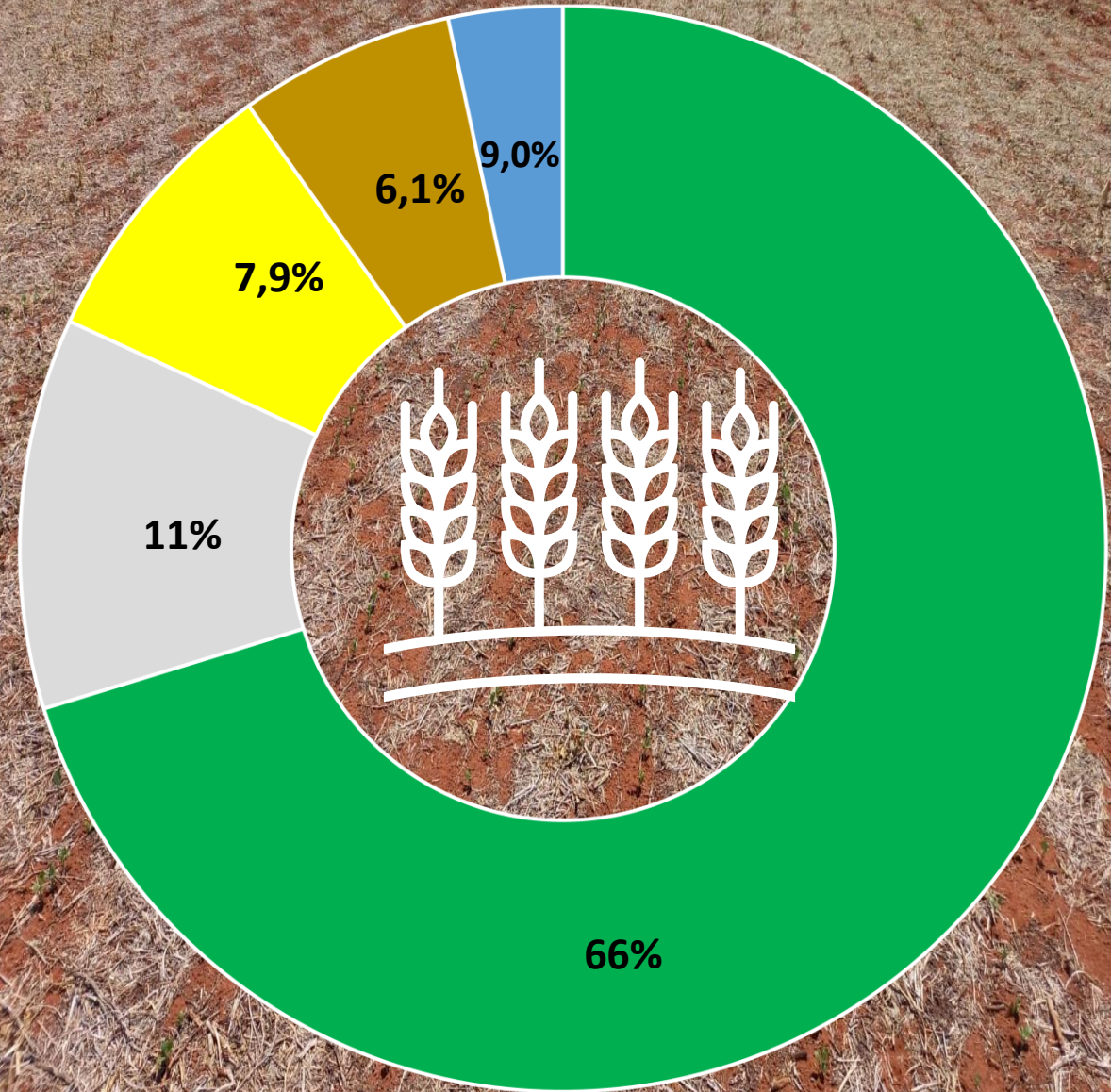

■ Soja ■ Algodão ■ Milho ■ Sorgo ■ Outras Culturas

# NÚMEROS DA SAFRA 22/23

ÁREA

1,860  
Milhão/ha

PRODUTIVIDADE

66  
sc/ha

PRODUÇÃO

7,447  
Milhões/ton

VALOR

156,00  
R\$/sc

COMERCIALIZAÇÃO  
21/22

87%

COMERCIALIZAÇÃO  
22/23

20%



SOJA

\* Preço de soja disponível na segunda-feira 10/10/2022.

# COMERCIALIZAÇÃO NAS SAFRAS



SOJA

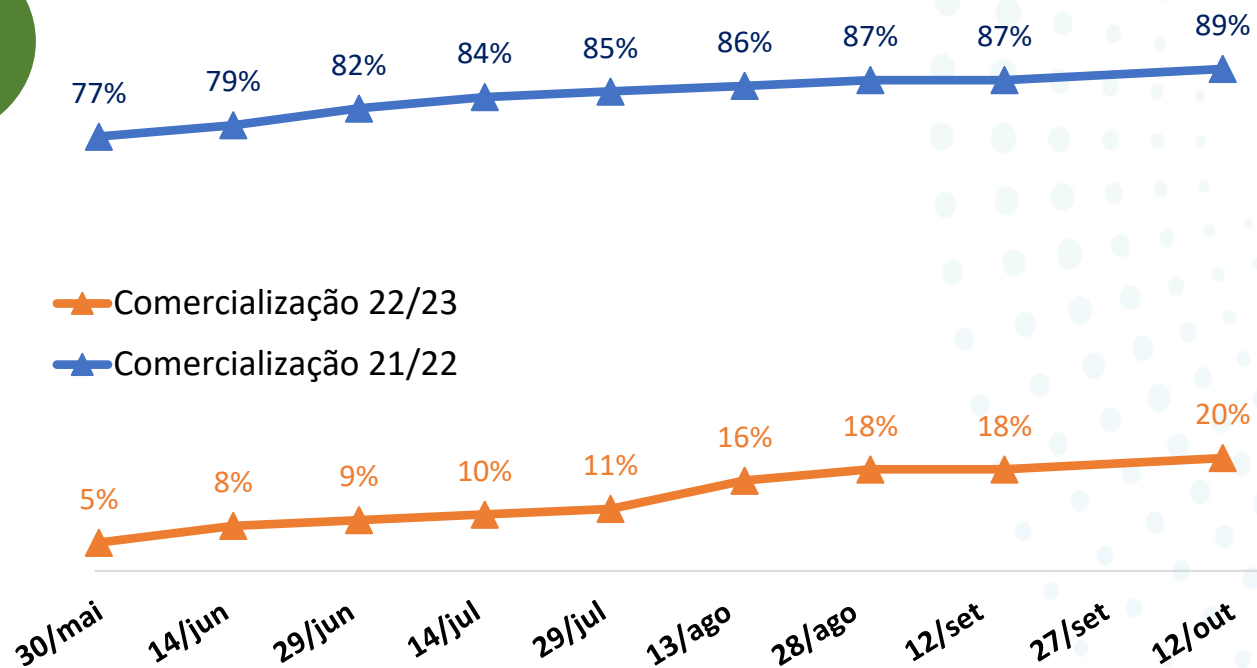



# Números da Soja 2022/23

Núcleos	Ano	Área Estimada (mil ha)	Produtividade	Incremento Safra 22/23
Região 01	2023	737	67	1,2%
	2022	728	69	
Região 02	2023	671	66	1,1%
	2022	652	67	
Região 03	2023	390	66	1,8%
	2022	382	65	
Região 04	2023	21	63	0,4%
	2022	20	59	

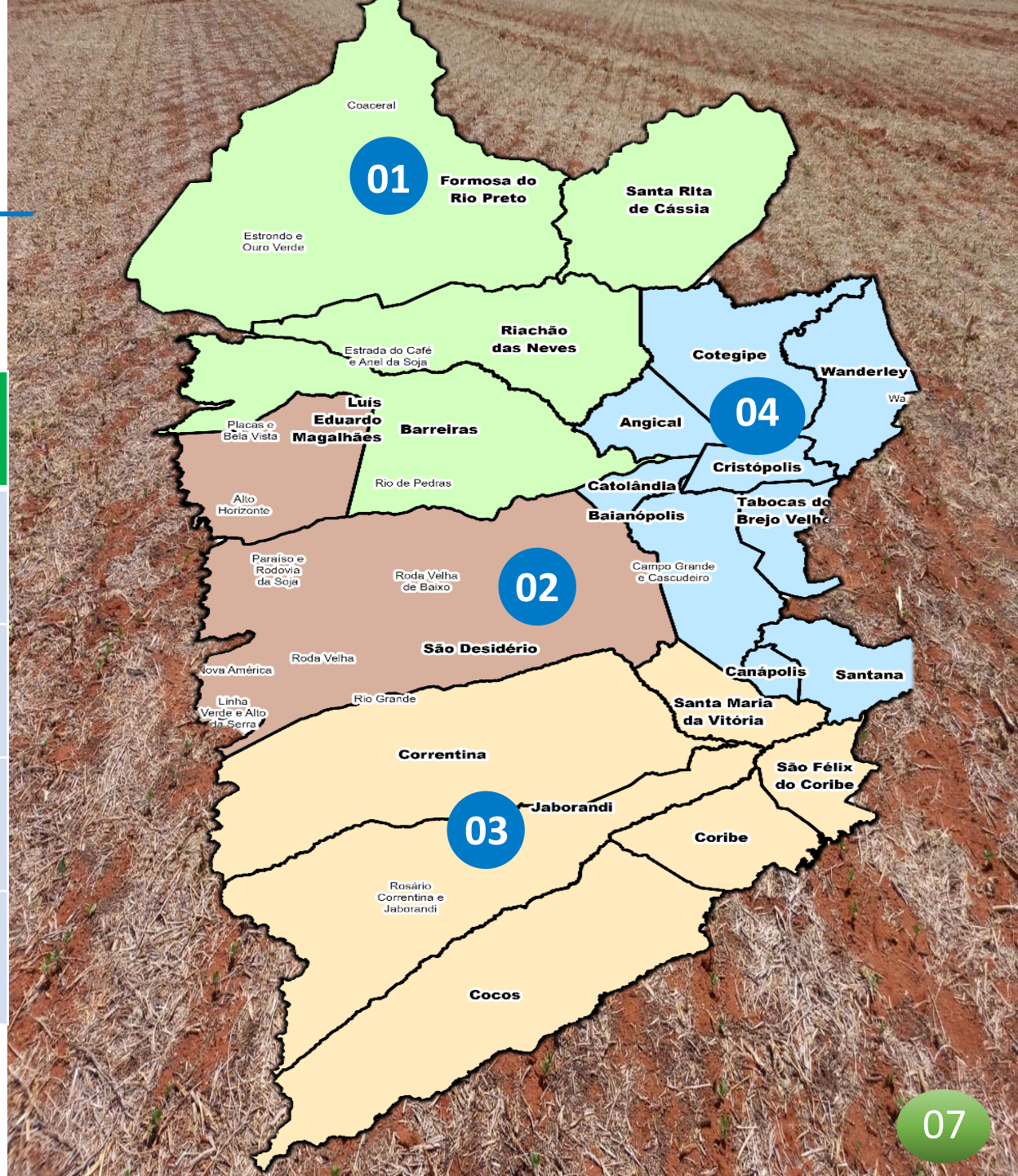

# NÚMEROS DA SAFRA 22/23



MILHO  
VERÃO



MILHO  
INVERNO/  
IRRIGADO

ÁREA	PRODUTIVIDADE	PRODUÇÃO	COMERCIALIZAÇÃO 21/22
220 Mil/ha	180 sc/ha	2,376 Milhões/ton	82%
40 Mil/ha	190 sc/ha	456 Mil/ton	48%
VALOR			
69,00 R\$/sc			

COMERCIALIZAÇÃO  
TOTAL

77%

\* Preço de soja disponível na segunda-feira 10/10/2022.





# Números do Milho Verão 2022/23

Núcleos	Ano	Área Estimada (mil ha)	Produtividade	Incremento safra 22/23
Região 01	2023	62	67	6,4%
	2022	56	69	
Região 02	2023	84	66	4,1%
	2022	81	67	
Região 03	2023	74	66	5,2%
	2022	70	65	
Região 04	2023	3	63	0,2%
	2022	3	59	

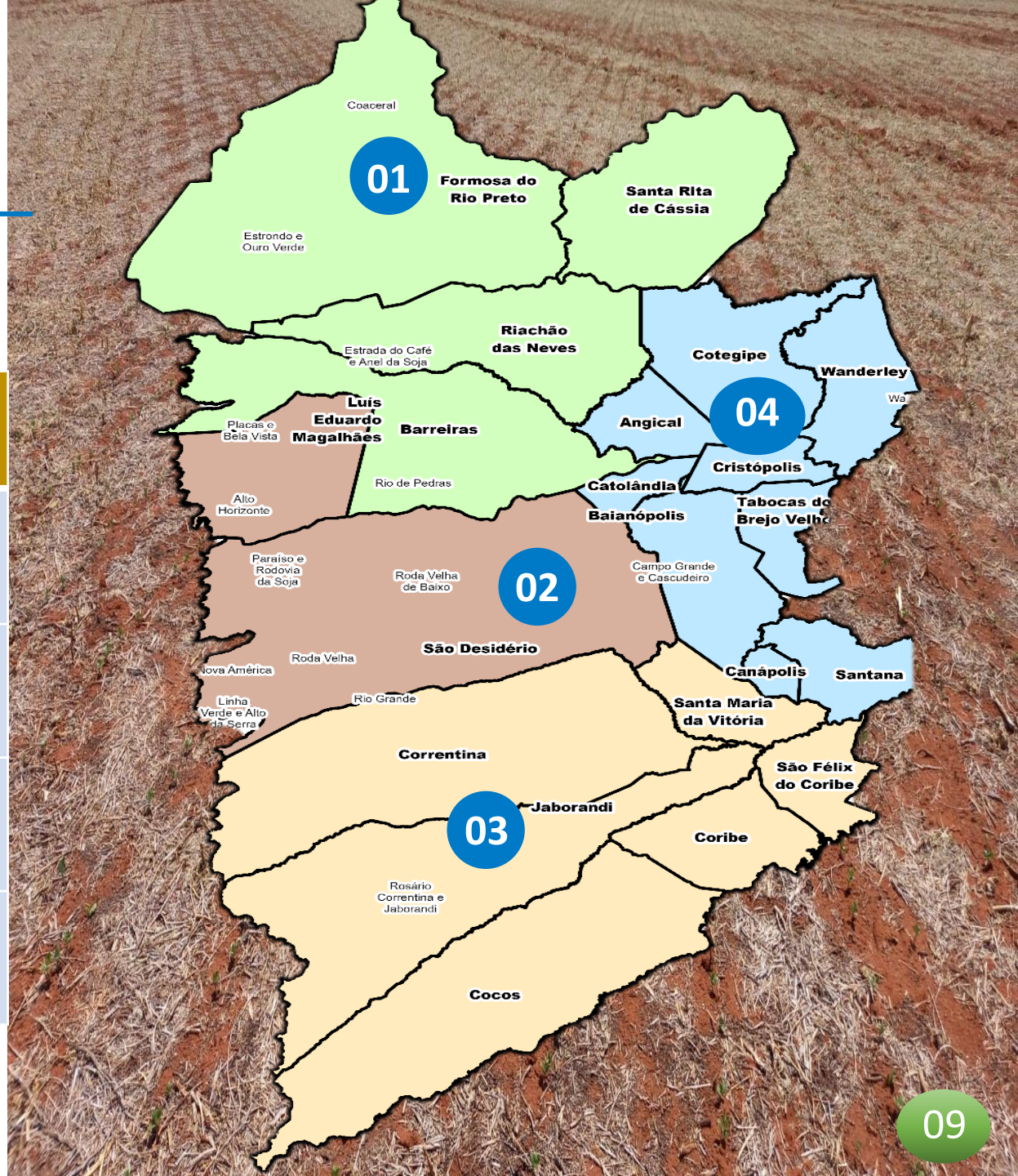

# COMERCIALIZAÇÃO NAS SAFRAS

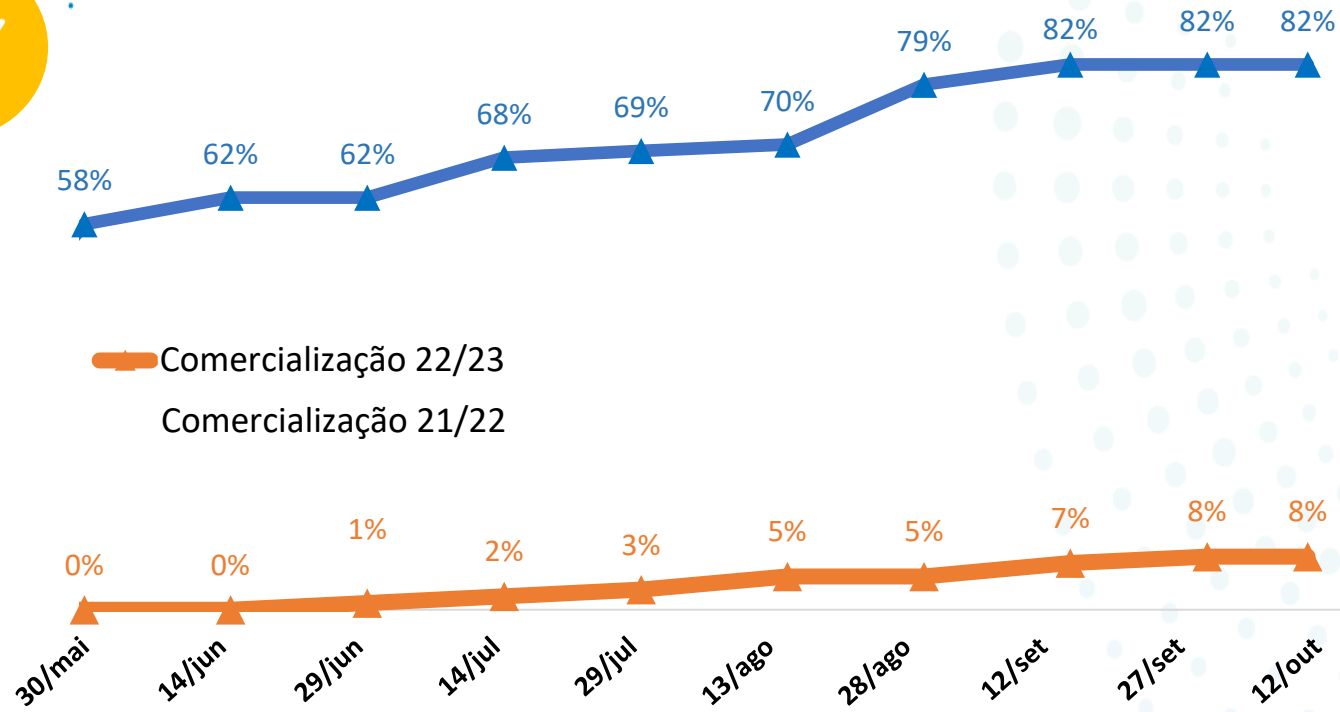



# NÚMEROS DA SAFRA DE GRÃOS

Culturas	Área (mil/ha)			Produtividade (sc/ha)			Produção (mil/ton)		
	2021/22	2022/23	Variação	2021/22	2022/23	Variação	2021/22	2022/23	Variação
Soja	1.780	1.860	4,5%	66	67	1,5%	6.942	7.477	7,7%
Algodão	307	308	0,3%	275	318	15,6%	1.269	1.469	15,8%
Milho	190	220	15,8%	136	180	32,4%	1.938	2.376	22,6%
Milho Irrigado	37	40	8,1%	180	190	5,6%	421	456	8,3%
Trigo	7	10	42,9%	100	100	0,0%	42	60	42,9%
Sorgo	140	170	21,4%	50	50	0,0%	420	510	21,4%
<b>Total</b>	<b>2.461</b>	<b>2.608</b>	<b>6,0%</b>				<b>11.032</b>	<b>12.348</b>	<b>11,9%</b>

Base de Dados - Conselho Técnico da Aiba: Aiba, Abapa, Abacafé, Fundação BA, Sindicato Barreiras, Sindicato LEM, Sandias, Aprosem, Aciagri, Cargill, Bunge, Cooproeste, CREA, IBGE, Bahiater, Adab, Conab, BNB, Banco do Brasil, Louis Dreyfus, ADM do Brasil, Cofco Agri.



# Agronegócio e Mercado

## Fertilizantes em Baixa

Os preços dos fertilizantes recuam e as relações de troca melhoram o cenário de comercialização para o produtor rural brasileiro.

Um dos destaques é o Super Simples, que tem relação de troca caindo pela metade. O KCl acumula baixa de 13% em um mês e ureia também cede no mercado interno. O mercado com fertilizantes para a safra 2023/24 de soja já começam a ser fechados.

No atual cenário o maior destaque é o Super Simples, que recuou 60% de abril até agora, levando as relações de troca de 20 à 10 sacas de soja por tonelada do fertilizante, com base no porto de Paranaguá.





# FITOSSANITÁRIO

## Plantio Consolidado

A equipe do programa Fitossanitário da AIBA está acompanhando o avanço do plantio de soja no oeste da Bahia, afim de monitorar a evolução e a consolidação da semeadura nas propriedades. Desde o dia (01) de outubro foram antecipadas aproximadamente 35 mil hectares de soja em caráter de excepcionalidade.

No entanto, desde do último final de semana dia (08) de outubro, quando foi aberta a janela oficial de plantio, cerca de 90 mil/ha de soja foram plantados, o que corresponde à 4,8% do total da área estimada.





# TEMPO

Dados numéricos do INMET (2022), indicam que o tempo continua firme e ensolarado, com pouca nebulosidade na região Oeste da Bahia. Há alerta para baixa umidade relativa do ar abaixo dos 20%. As temperaturas permeiam entre 35 e 38°C. O alerta para incêndios continua alto. Há previsão de precipitação na região para os próximos 20 dias.

Precipitação mensal 2021/2022

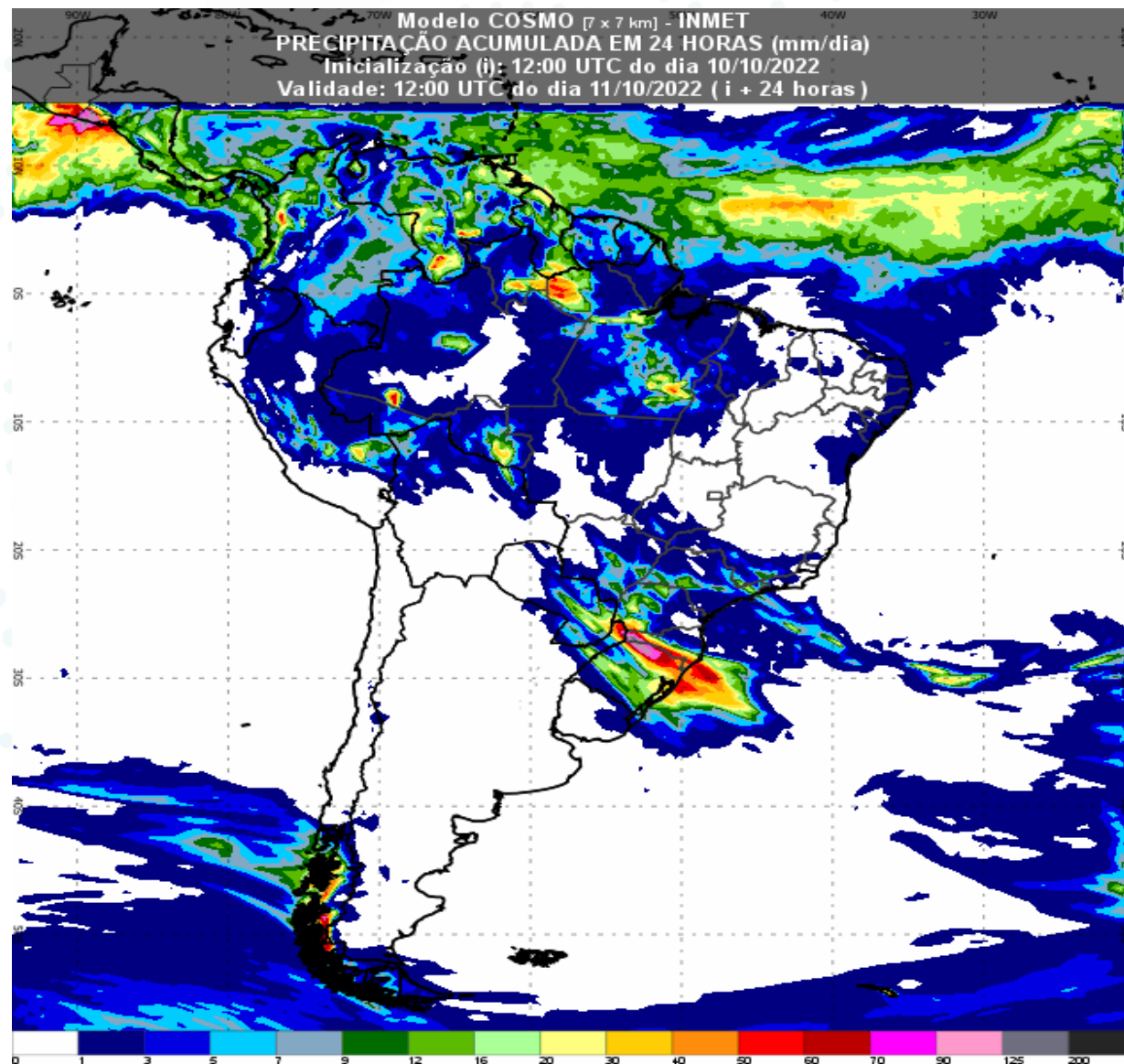
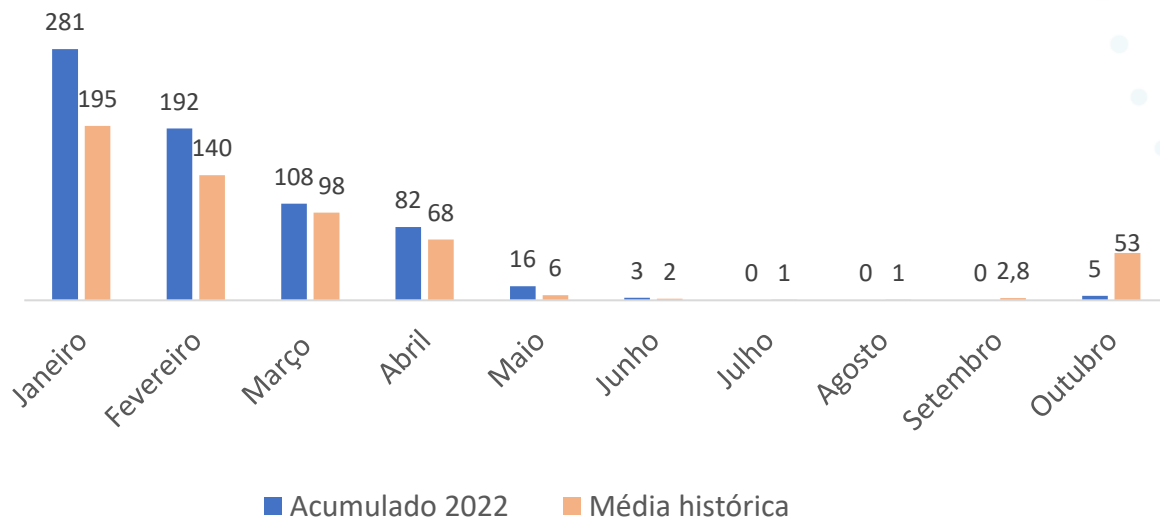

# FICHA TÉCNICA

## EQUIPE TÉCNICA:

Aloísio Júnior  
Eneas Porto  
Gabriel Juchem  
Glauciana Araújo  
Luiz Stalhke  
Marcus Neves  
Raquel Paiva

## DIRETOR EXECUTIVO:

Alan Malinski

## PRESIDENTE AIBA:

Odacil Ranzi

## FONTES:

Conselho Técnico AIBA  
Programa Fitossanitário  
Inmet  
Obahia

## REVISÃO:

Ascom Aiba

## ORGANIZAÇÃO:

Aiba 2022



# BOLETIM AIBA



PANORAMA PARA A ESTIMATIVA  
DA SOJA NO OESTE DA BAHIA

**CIRCULAR N° 01 Safra 2022/2023**

**10/10/2022**