

# BOLETIM AIBA



PANORAMA PARA A ESTIMATIVA  
DA PRODUÇÃO DE GRÃOS NO OESTE  
DA BAHIA

**CIRCULAR N° 03 Safra 2022/2023**

**24/10/2022**



# Introdução

Os municípios produtores de soja e milho da região Oeste da Bahia estão agrupados em quatro sub-regiões:

## REGIÃO 01

Barreiras  
Riachão das Neves  
Formosa do Rio Preto  
Santa Rita de Cássia

## REGIÃO 03

Correntina  
Jaborandi  
Cocos  
Coribe

## REGIÃO 02

Luís Eduardo Magalhães  
São Desidério.

## REGIÃO 04

Baianópolis  
Cotegipe  
Cristópolis  
Wanderley  
Tabocas do Brejo Velho

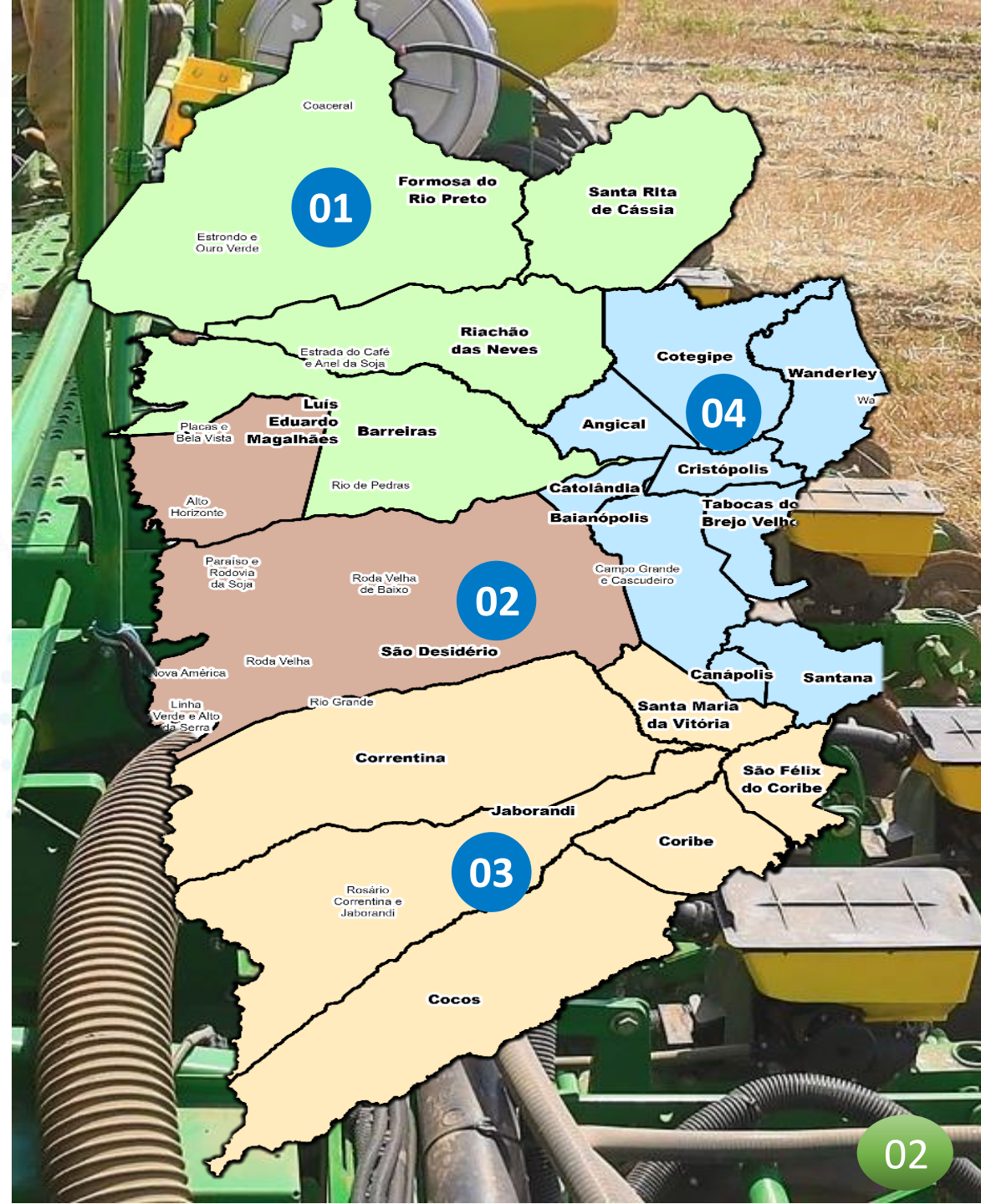



# Início da Safra

A previsão numérica para a safra 22/23 :



1,860 milhão/ha

SOJA



308 mil/ha

ALGODÃO



260 mil/ha

MILHO



170 mil/ha

SORGO

Estimativa de safra 2022/2023

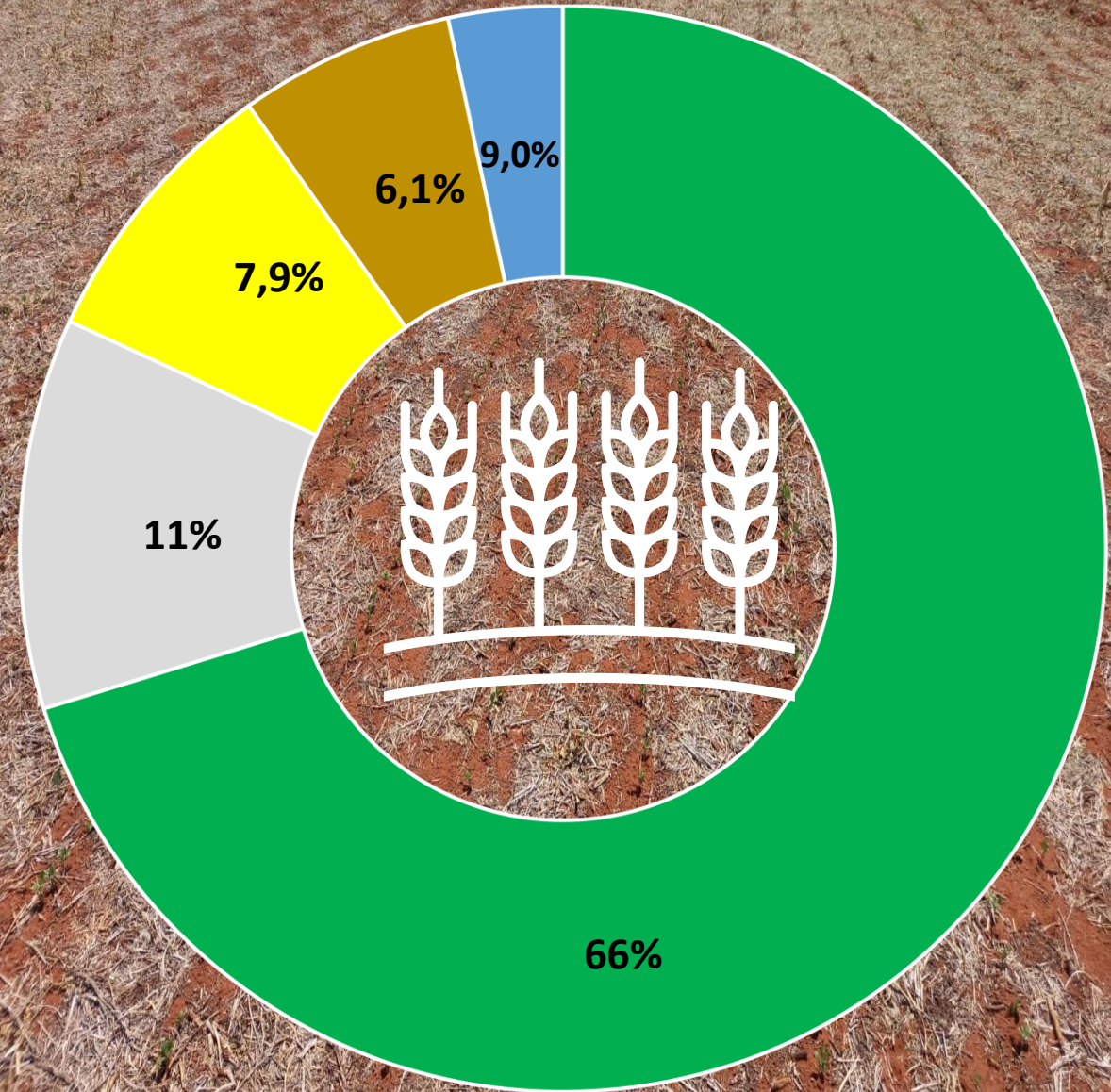

■ Soja ■ Algodão ■ Milho ■ Sorgo ■ Outras Culturas 03



# Início da Safra

## Avanço do Plantio

A equipe do programa Fitossanitário da AIBA está acompanhando o avanço do plantio de soja no oeste da Bahia, afim de monitorar a evolução e a consolidação da sementeira nas propriedades. Até o presente momento, cerca de 193.440 mil/ha de soja foram plantados, o que corresponde à 10,4% do total da área estimada. Podemos considerar que a sementeira este ano não acompanhou o ritmo da safra anterior, devido ao atraso das chuvas na região.

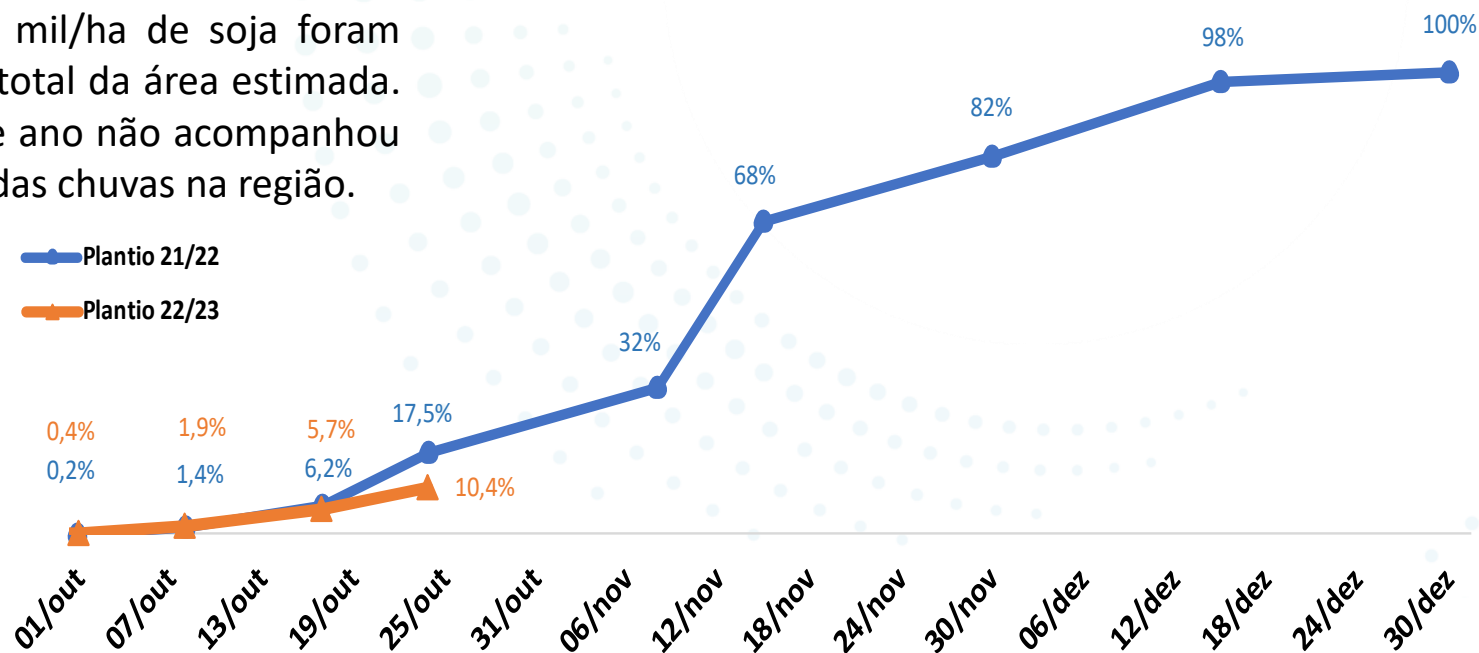

# NÚMEROS DA SAFRA 22/23

ÁREA

**1,860**  
Milhão/ha

PRODUTIVIDADE

**66**  
sc/ha

PRODUÇÃO

**7,447**  
Milhões/ton

VALOR

**168,00**  
R\$/sc

COMERCIALIZAÇÃO  
21/22

**87%**

COMERCIALIZAÇÃO  
22/23

**20%**



SOJA

\* Preço de soja disponível na segunda-feira 24/10/2022.

# COMERCIALIZAÇÃO NAS SAFRAS



SOJA

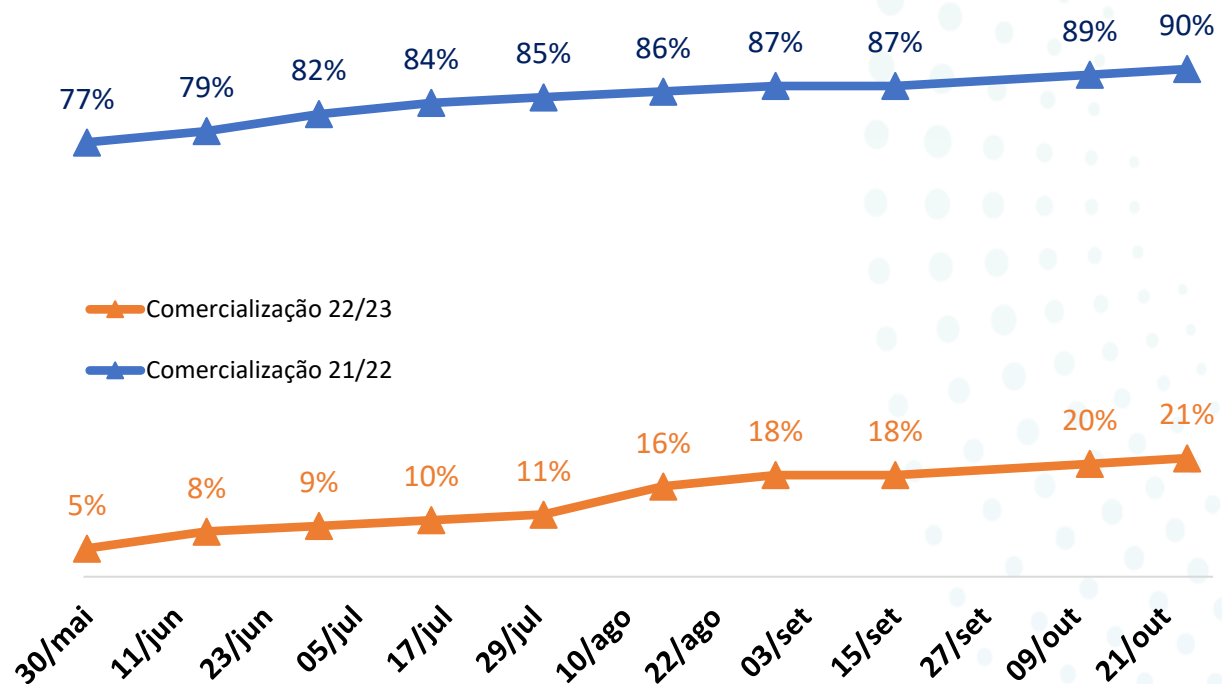

\*Atualização realizada quinzenalmente



# Números da Soja 2022/23

Núcleos	Ano	Área Estimada (mil ha)	Produtividade	Incremento Safra 22/23
Região 01	2023	737	67	1,2%
	2022	728	69	
Região 02	2023	671	66	1,1%
	2022	652	67	
Região 03	2023	390	66	1,8%
	2022	382	65	
Região 04	2023	21	63	0,4%
	2022	20	59	

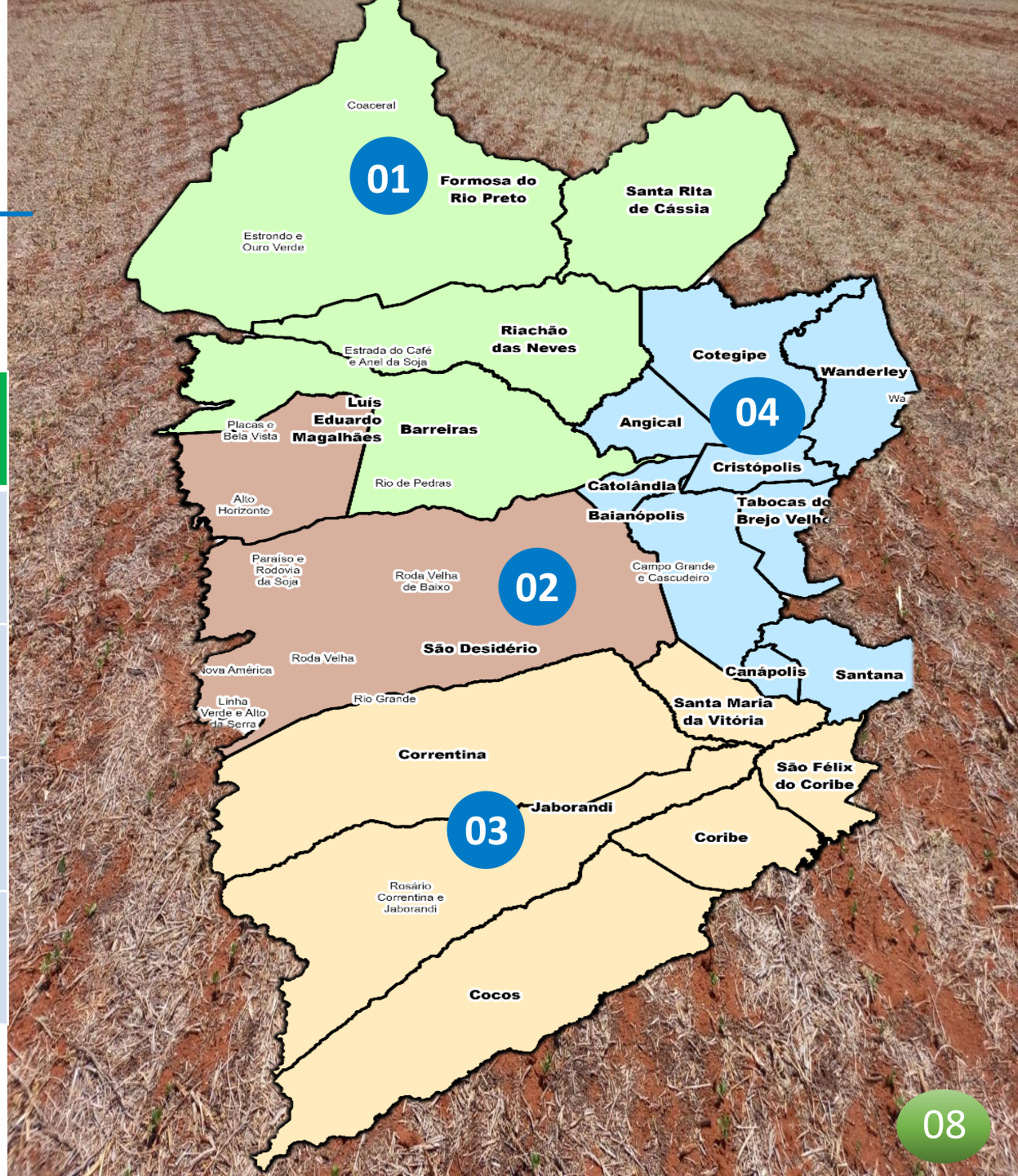

# NÚMEROS DA SAFRA 22/23



MILHO  
VERÃO



MILHO  
INVERNO/  
IRRIGADO

ÁREA	PRODUTIVIDADE	PRODUÇÃO	COMERCIALIZAÇÃO 21/22
220 Mil/ha	180 sc/ha	2,376 Milhões/ton	82%
40 Mil/ha	190 sc/ha	456 Mil/ton	48%
VALOR			
69,00 R\$/sc			

COMERCIALIZAÇÃO  
TOTAL

77%

\* Preço de soja disponível na segunda-feira 24/10/2022.





# Números do Milho Verão 2022/23

Núcleos	Ano	Área Estimada (mil ha)	Produtividade	Incremento safra 22/23
Região 01	2023	62	67	6,4%
	2022	56	69	
Região 02	2023	84	66	4,1%
	2022	81	67	
Região 03	2023	74	66	5,2%
	2022	70	65	
Região 04	2023	3	63	0,2%
	2022	3	59	

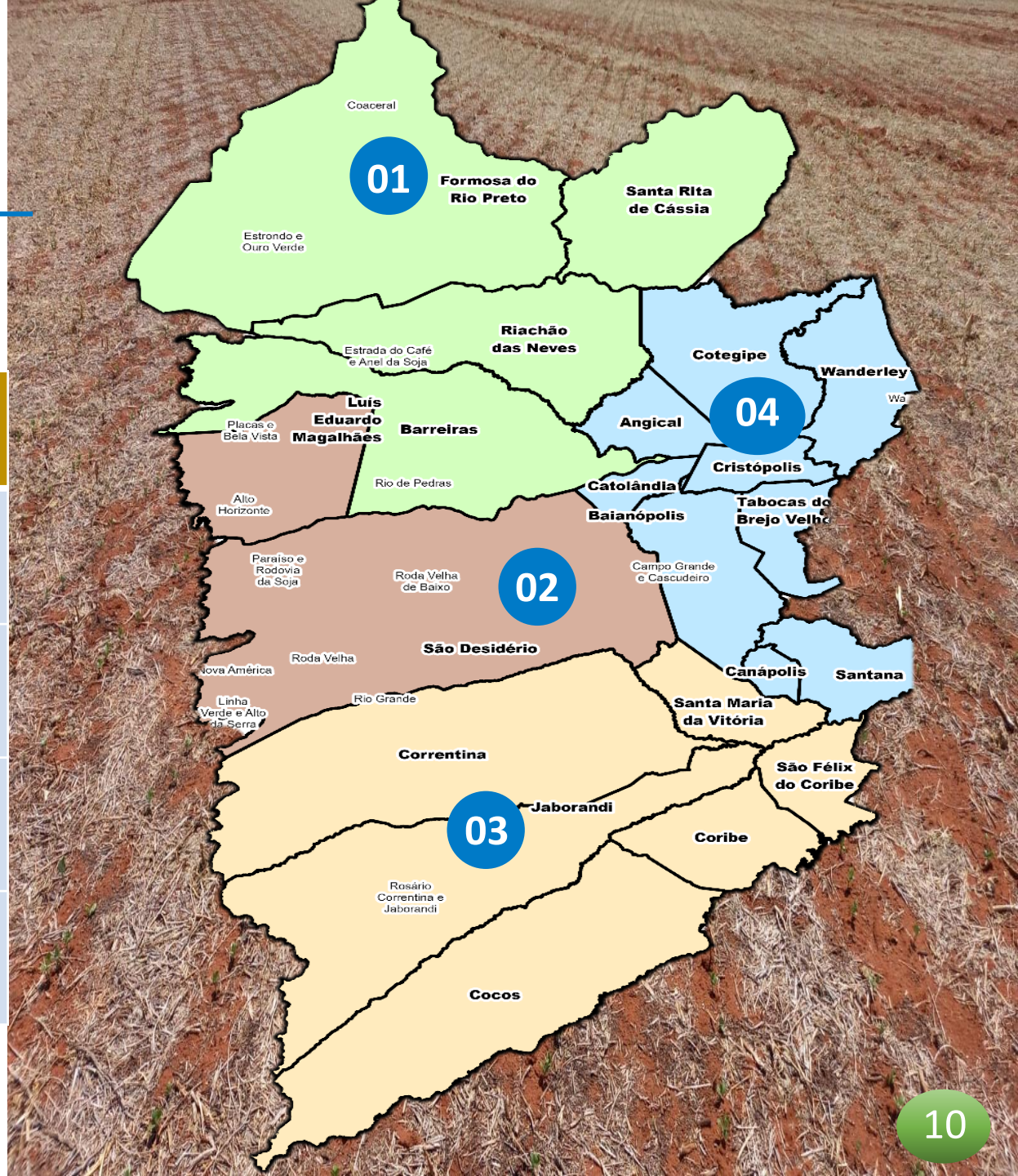

# COMERCIALIZAÇÃO NAS SAFRAS

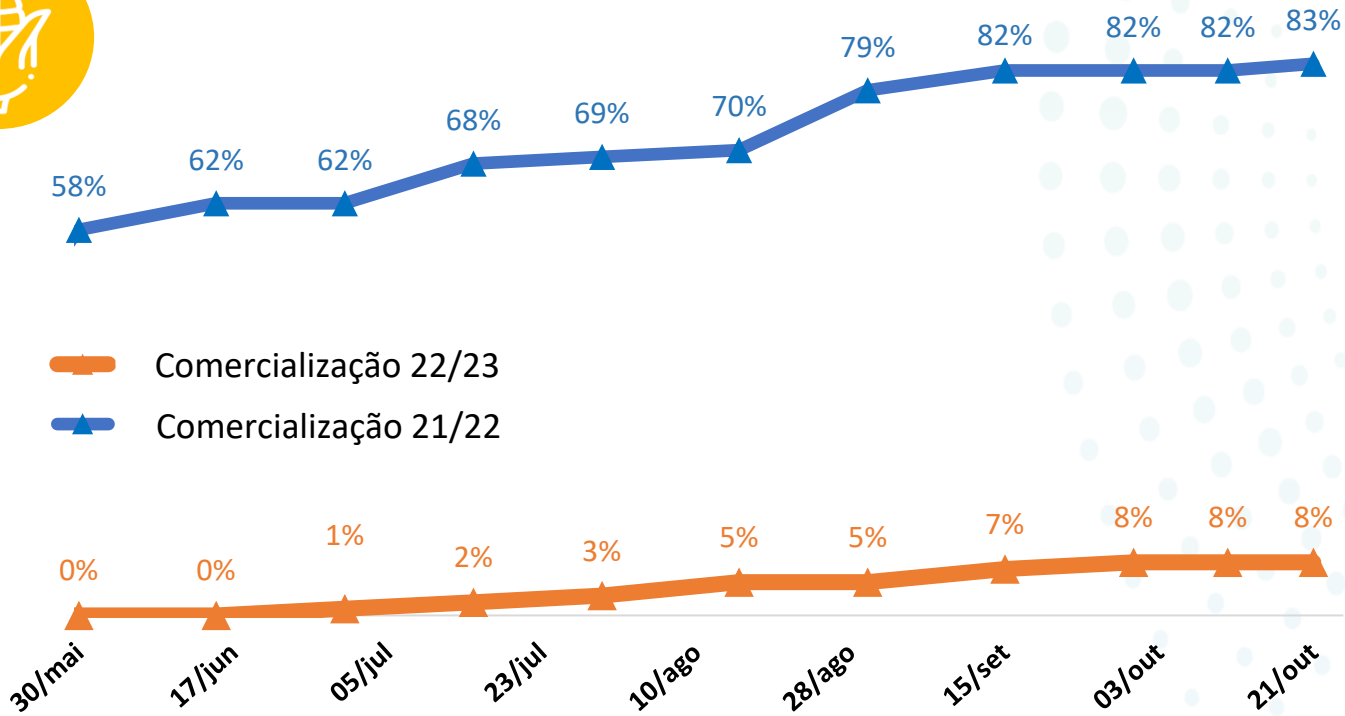

\*Atualização realizada quinzenalmente





# NÚMEROS DA SAFRA DE GRÃOS

Culturas	Área (mil/ha)			Produtividade (sc/ha)			Produção (mil/ton)		
	2021/22	2022/23	Variação	2021/22	2022/23	Variação	2021/22	2022/23	Variação
Soja	1.780	1.860	4,5%	66	67	1,5%	6.942	7.477	7,7%
Algodão	307	308	0,3%	275	318	15,6%	1.269	1.469	15,8%
Milho	190	220	15,8%	136	180	32,4%	1.938	2.376	22,6%
Milho Irrigado	37	40	8,1%	180	190	5,6%	421	456	8,3%
Trigo	7	10	42,9%	100	100	0,0%	42	60	42,9%
Sorgo	140	170	21,4%	50	50	0,0%	420	510	21,4%
<b>Total</b>	<b>2.461</b>	<b>2.608</b>	<b>6,0%</b>				<b>11.032</b>	<b>12.348</b>	<b>11,9%</b>

Base de Dados - Conselho Técnico da Aiba: Aiba, Abapa, Abacafé, Fundação BA, Sindicato Barreiras, Sindicato LEM, Sandias, Aprosem, Aciagri, Cargill, Bunge, Cooproeste, CREA, IBGE, Bahiater, Adab, Conab, BNB, Banco do Brasil, Louis Dreyfus, ADM do Brasil, Cofco Agri.



# Agronegócio e Mercado

As importações de soja da china subiram 12% em relação ao ano anterior para 7,72 milhões de toneladas, revertendo uma tendência de meses de baixas chegadas.

No entanto, as importações de setembro foram superiores às 6,88 milhões de toneladas de um ano antes, mostraram dados da Administração Geral das Alfândegas, e também superiores às 7,17 milhões de toneladas importadas em agosto.

Com os lucros da suinocultura aumentando desde o verão, a demanda por farelo de soja subiu, fazendo os preços dispararem nas últimas semanas devido à oferta restrita.

Fonte: Notícias Agrícolas





# Agronegócio e Tecnologia

O AgroNordeste Digital - Abre inscrições para uma das maiores chamadas de startups do Agro na Região Nordeste. Os interessados têm até 14 de novembro para confirmar participação pelo portal Agro Hub Brasil, informa o Ministério da Agricultura.

**INSCRIÇÕES ABERTAS!**  
ATÉ 14 DE NOV. 2022

## DESAFIO DE STARTUPS AGRONORDESTE DIGITAL

**Vitrine Nacional de Soluções**  
Vamos reunir Startups, Aceleradoras, Hubs e Investidores do Ecossistema de Inovação do Agro Brasileiro. Premiações diversas!  
**Com transmissão Ao Vivo pelo canal do YouTube do Mapa**

Inscreva-se [bit.ly/AgroNE-Digital](https://bit.ly/AgroNE-Digital)

Organização: Ministério da Agricultura, Pecuária e Abastecimento



# TEMPO

Dados numéricos do INMET (2022), indicam um aumento de nebulosidade na região Oeste da Bahia durante essa semana. Há previsão numérica de chuvas para região, com volumes de até 75mm até a próxima sexta-feira (28). As previsões apontam que no final da semana teremos sol com muitas nuvens durante o dia e períodos de céu nublado com pancadas de chuva.

Precipitação mensal 2021/2022

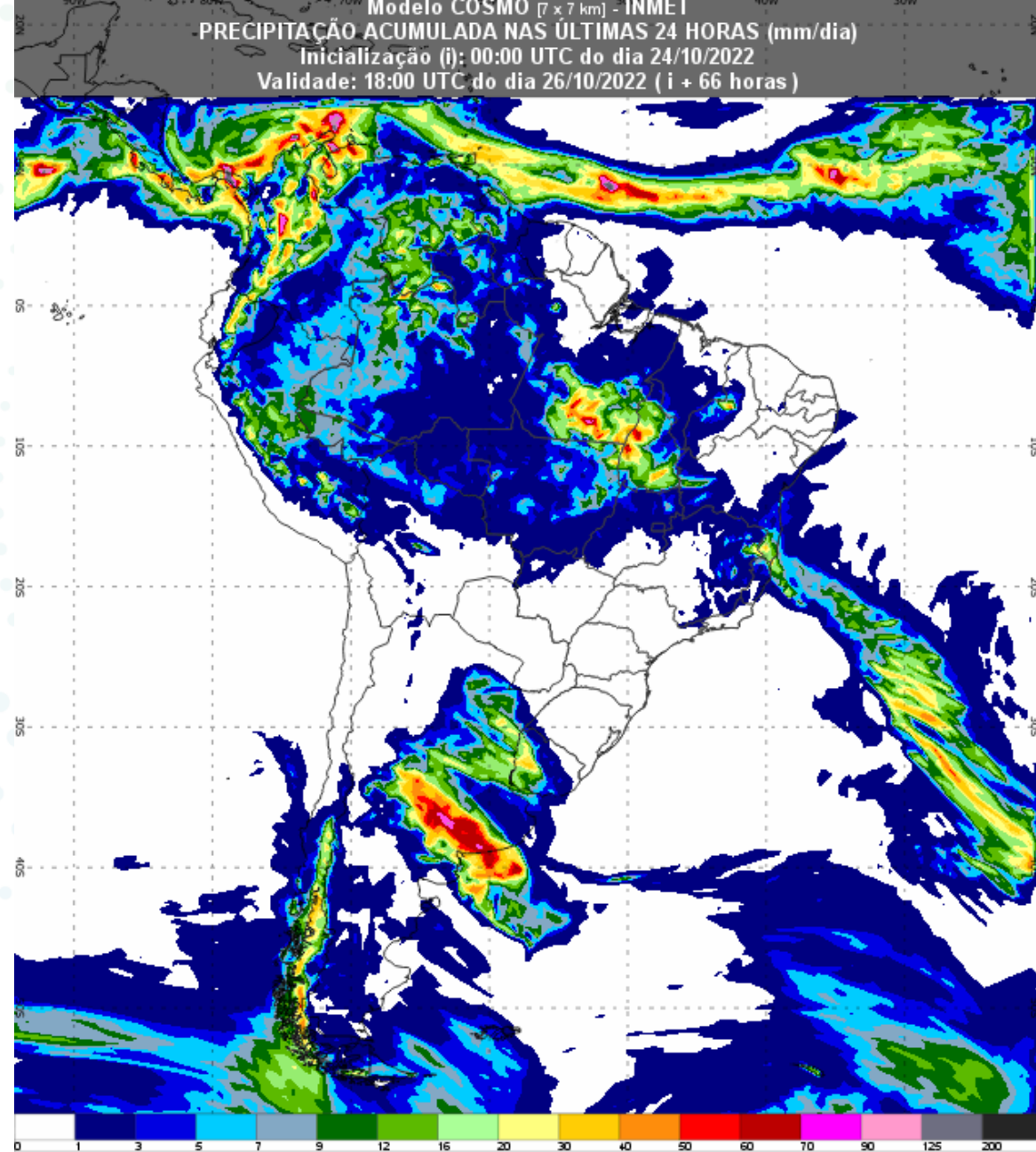
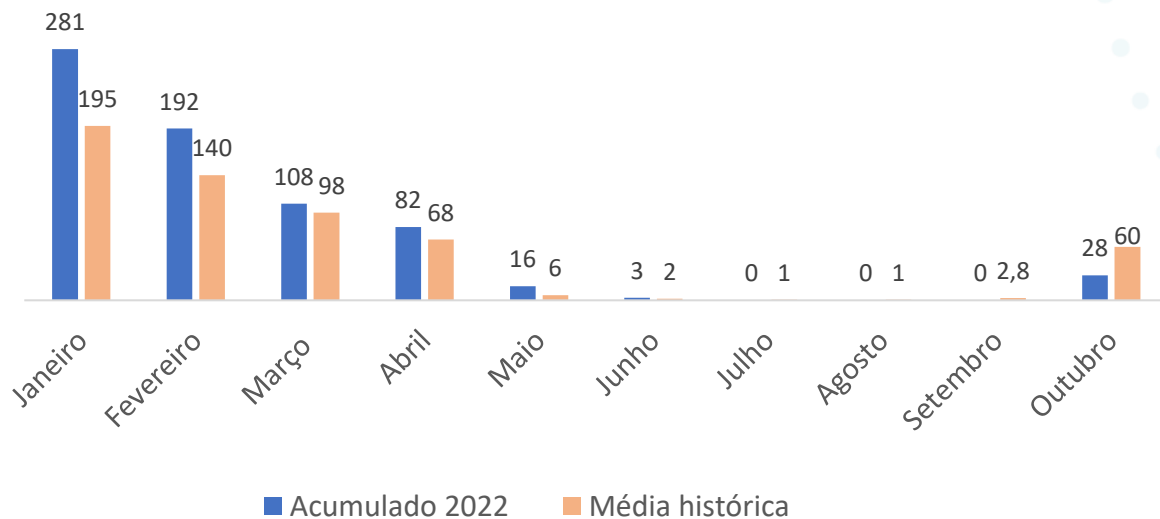

# FICHA TÉCNICA

## EQUIPE TÉCNICA:

Aloísio Júnior  
Eneas Porto  
Gabriel Juchem  
Glauciana Araújo  
Luiz Stalhke  
Marcus Neves  
Raquel Paiva

## DIRETOR EXECUTIVO:

Alan Malinski

## PRESIDENTE AIBA:

Odacil Ranzi

## FONTES:

Conselho Técnico AIBA  
Programa Fitossanitário  
Inmet  
Obahia

## REVISÃO:

Ascom Aiba

## ORGANIZAÇÃO:

Aiba 2022



# BOLETIM AIBA



PANORAMA PARA A ESTIMATIVA  
DA SOJA NO OESTE DA BAHIA

**CIRCULAR N° 02 Safra 2022/2023**

**24/10/2022**