

# BOLETIM AIBA



PANORAMA PARA A ESTIMATIVA  
DA PRODUÇÃO DE GRÃOS NO OESTE  
DA BAHIA

**CIRCULAR N° 04 Safra 2022/2023**

**31/10/2022**





# Introdução

Os municípios produtores de soja e milho da região Oeste da Bahia estão agrupados em quatro sub-regiões:

## REGIÃO 01

Barreiras  
Riachão das Neves  
Formosa do Rio Preto  
Santa Rita de Cássia

## REGIÃO 03

Correntina  
Jaborandi  
Cocos  
Coribe

## REGIÃO 02

Luís Eduardo Magalhães  
São Desidério.

## REGIÃO 04

Baianópolis  
Cotegipe  
Cristópolis  
Wanderley  
Tabocas do Brejo Velho

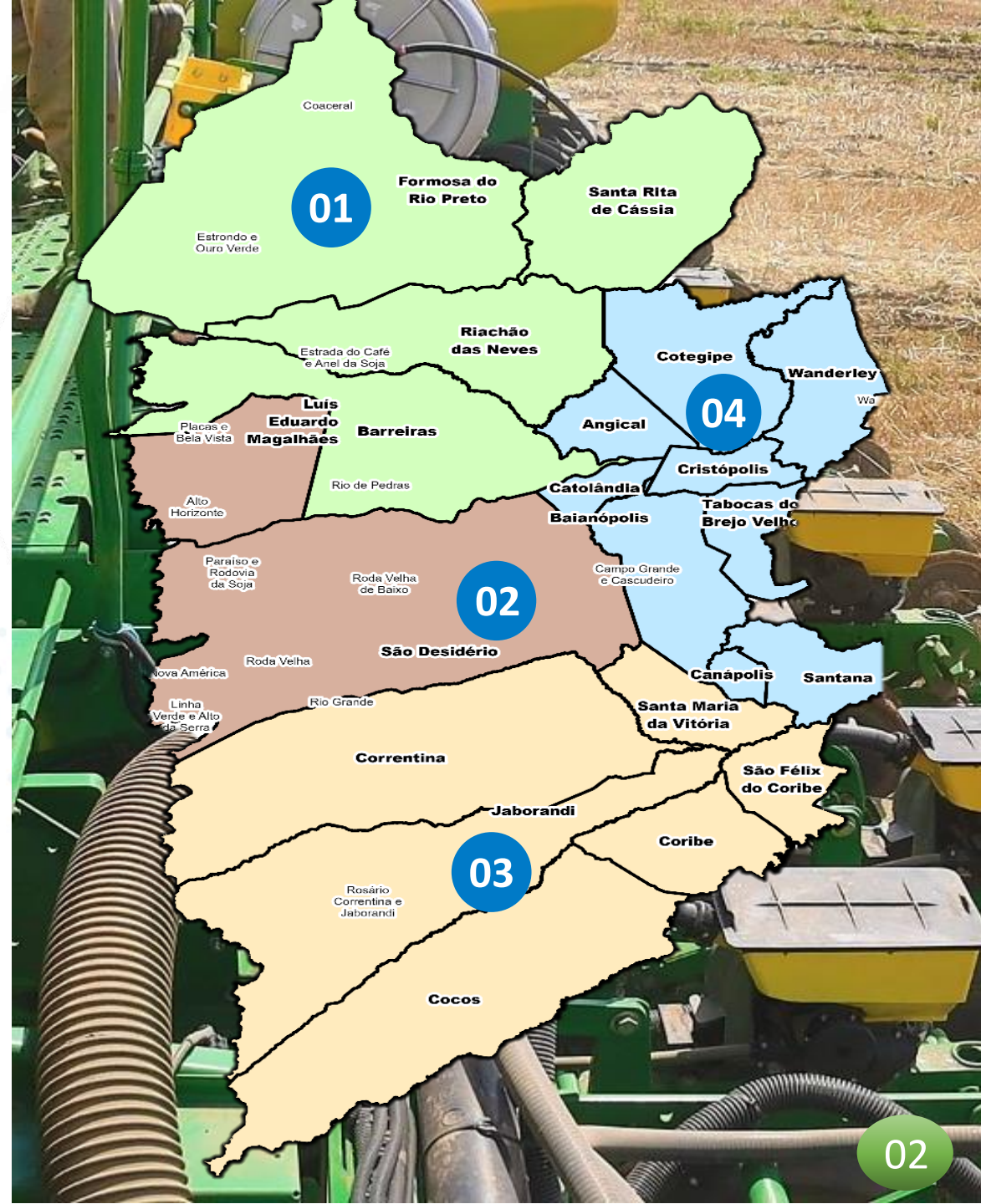





# Início da Safra

A previsão numérica para a safra 22/23 :



1,860 milhão/ha

SOJA



308 mil/ha

ALGODÃO



260 mil/ha

MILHO



170 mil/ha

SORGO

Estimativa de safra 2022/2023

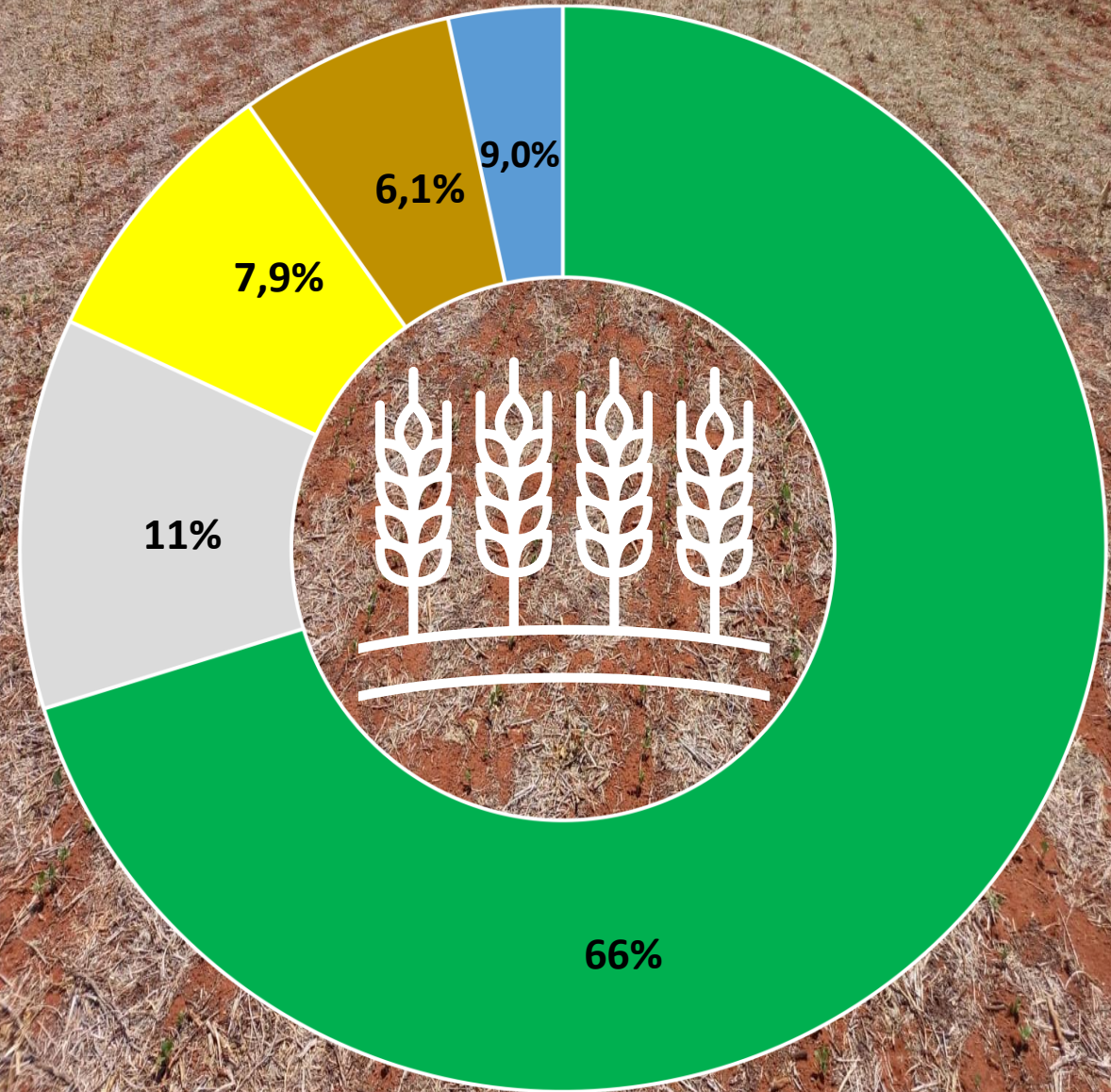

■ Soja ■ Algodão ■ Milho ■ Sorgo ■ Outras Culturas 03



# Início da Safra

## Avanço do Plantio

A equipe do programa Fitossanitário da AIBA está acompanhando o avanço do plantio de soja no oeste da Bahia, afim de monitorar a evolução e a consolidação da sementeira nas propriedades. Até o presente momento, cerca de 412.920 mil/ha de soja foram plantados, o que corresponde à 22,2% do total da área estimada. Podemos enfatizar que a sementeira não vem acompanhando o ritmo da safra anterior, devido ao comportamento climático da atual safra.

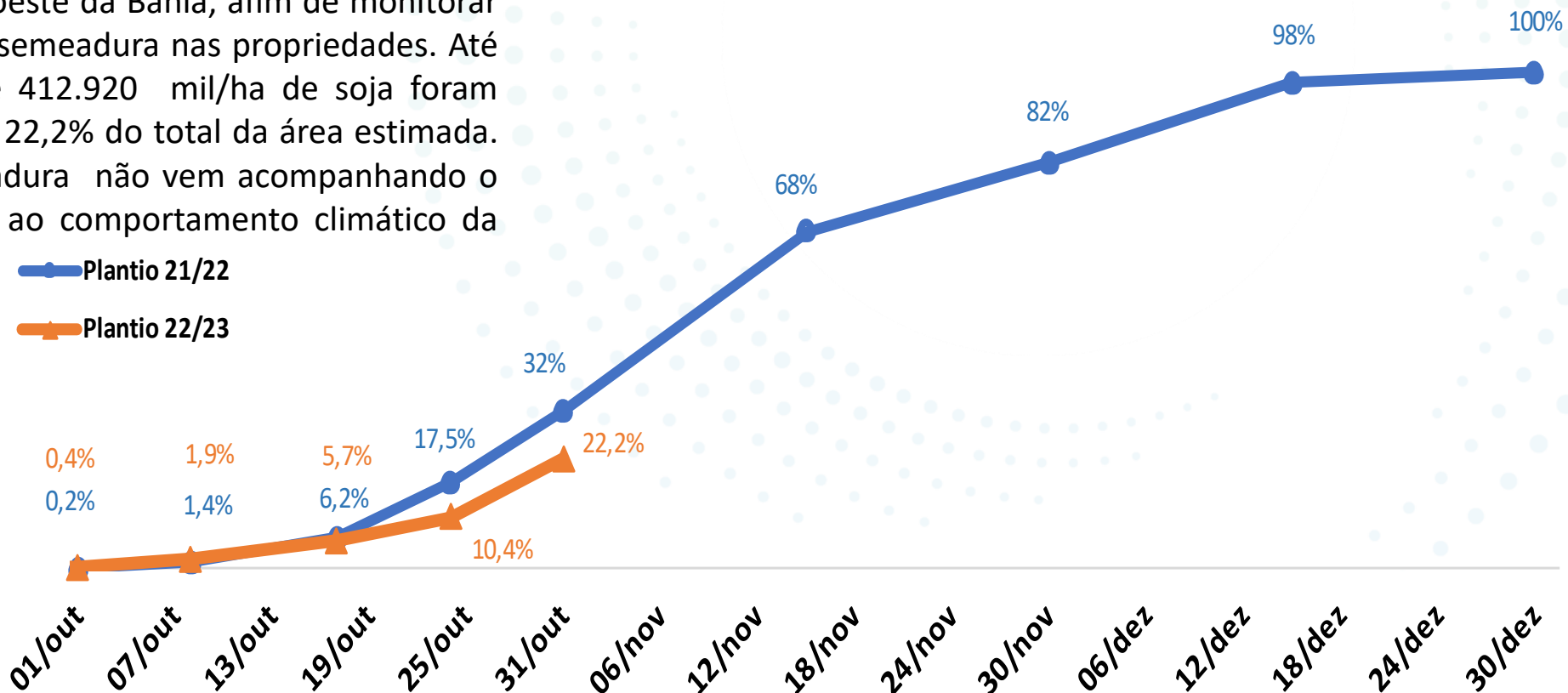





# NÚMEROS DA SAFRA 22/23

ÁREA

1,860  
Milhão/ha

PRODUTIVIDADE

67  
sc/ha

PRODUÇÃO

7,447  
Milhões/ton

VALOR

169,50  
R\$/sc

COMERCIALIZAÇÃO  
21/22

90%

COMERCIALIZAÇÃO  
22/23

21%

\* Preço de soja disponível na segunda-feira 31/10/2022.





# COMERCIALIZAÇÃO NAS SAFRAS



SOJA

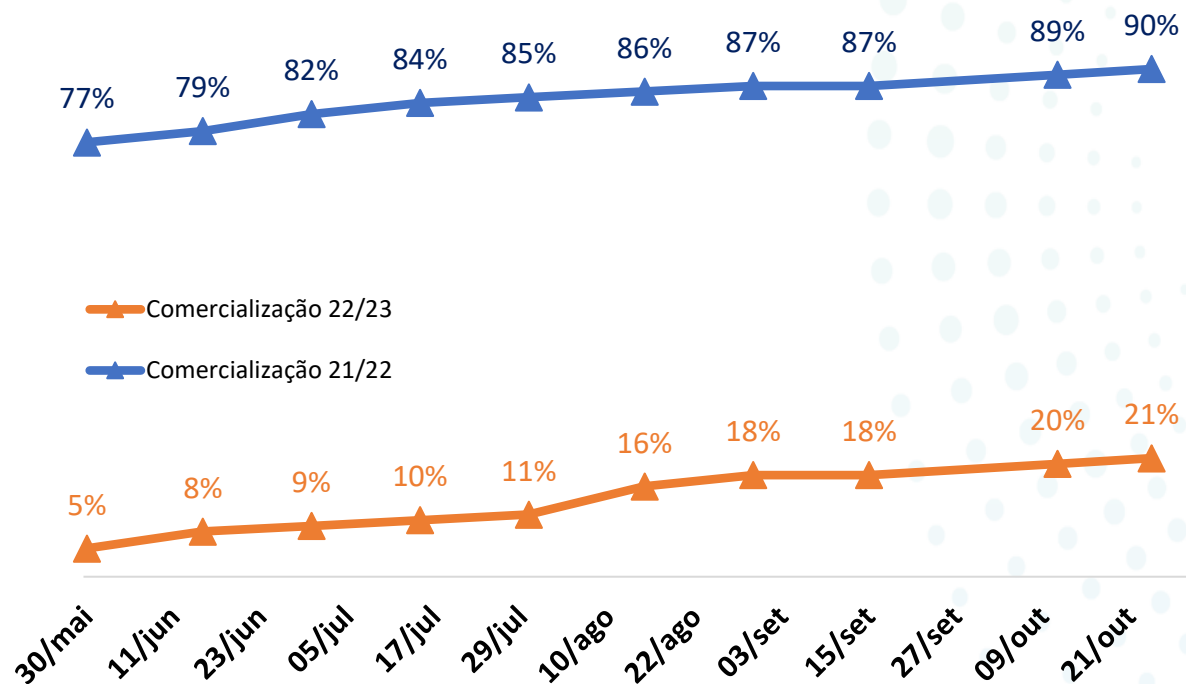

\*Atualização realizada quinzenalmente







# Números da Soja 2022/23

Núcleos	Ano	Área Estimada (mil ha)	Produtividade	Incremento Safra 22/23
Região 01	2023	737	67	1,2%
	2022	728	69	
Região 02	2023	671	66	1,1%
	2022	652	67	
Região 03	2023	390	66	1,8%
	2022	382	65	
Região 04	2023	21	63	0,4%
	2022	20	59	

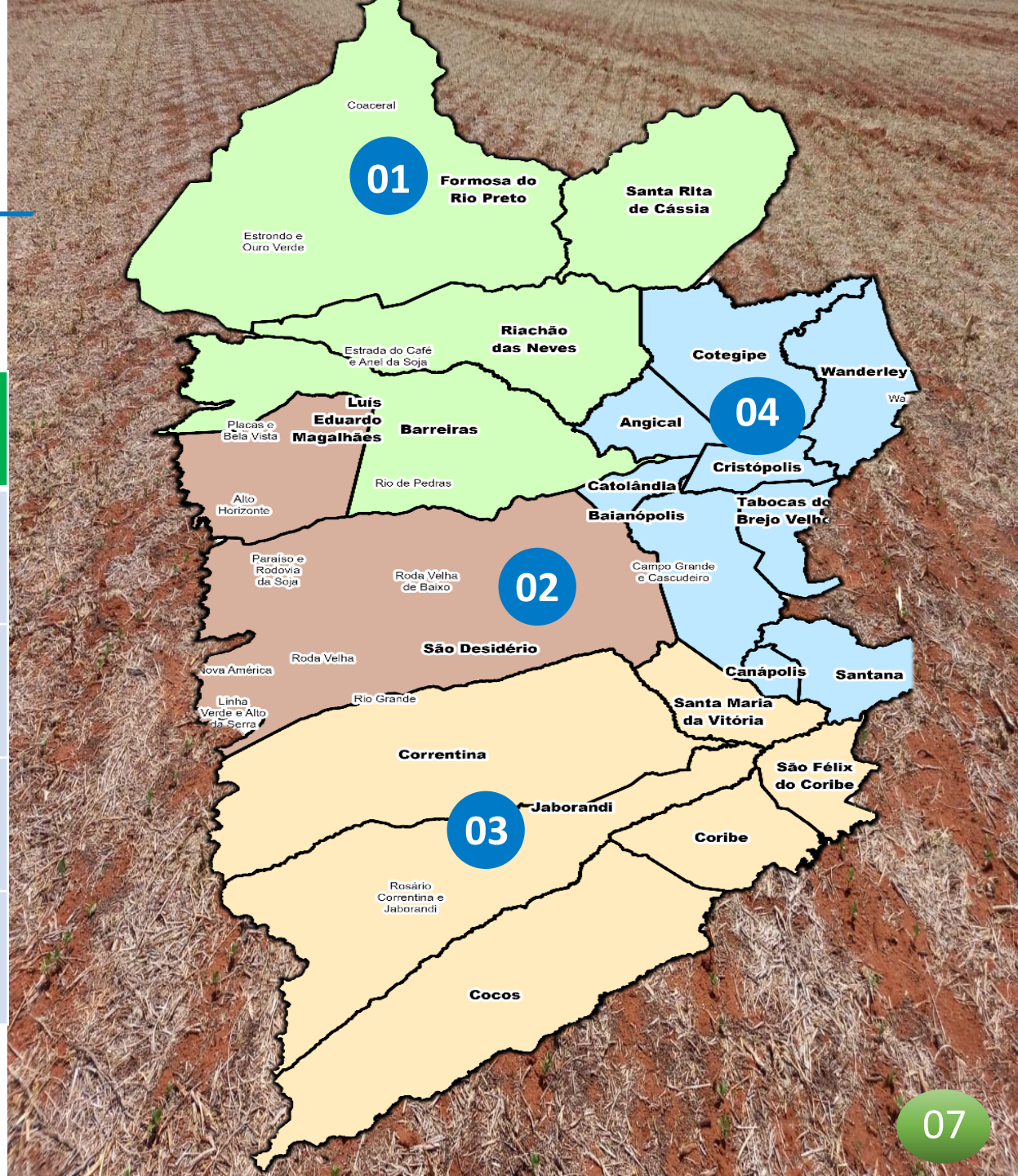

# NÚMEROS DA SAFRA 22/23



MILHO  
VERÃO



MILHO  
INVERNO/  
IRRIGADO

ÁREA	PRODUTIVIDADE	PRODUÇÃO	COMERCIALIZAÇÃO 21/22
220 Mil/ha	180 sc/ha	2,376 Milhões/ton	83%
40 Mil/ha	190 sc/ha	456 Mil/ton	49%
VALOR			
69,00 R\$/sc			

COMERCIALIZAÇÃO  
TOTAL

78%

\* Preço de milho disponível na segunda-feira 31/10/2022.





# Números do Milho Verão 2022/23

Núcleos	Ano	Área Estimada (mil ha)	Produtividade	Incremento safra 22/23
Região 01	2023	62	67	6,4%
	2022	56	69	
Região 02	2023	84	66	4,1%
	2022	81	67	
Região 03	2023	74	66	5,2%
	2022	70	65	
Região 04	2023	3	63	0,2%
	2022	3	59	

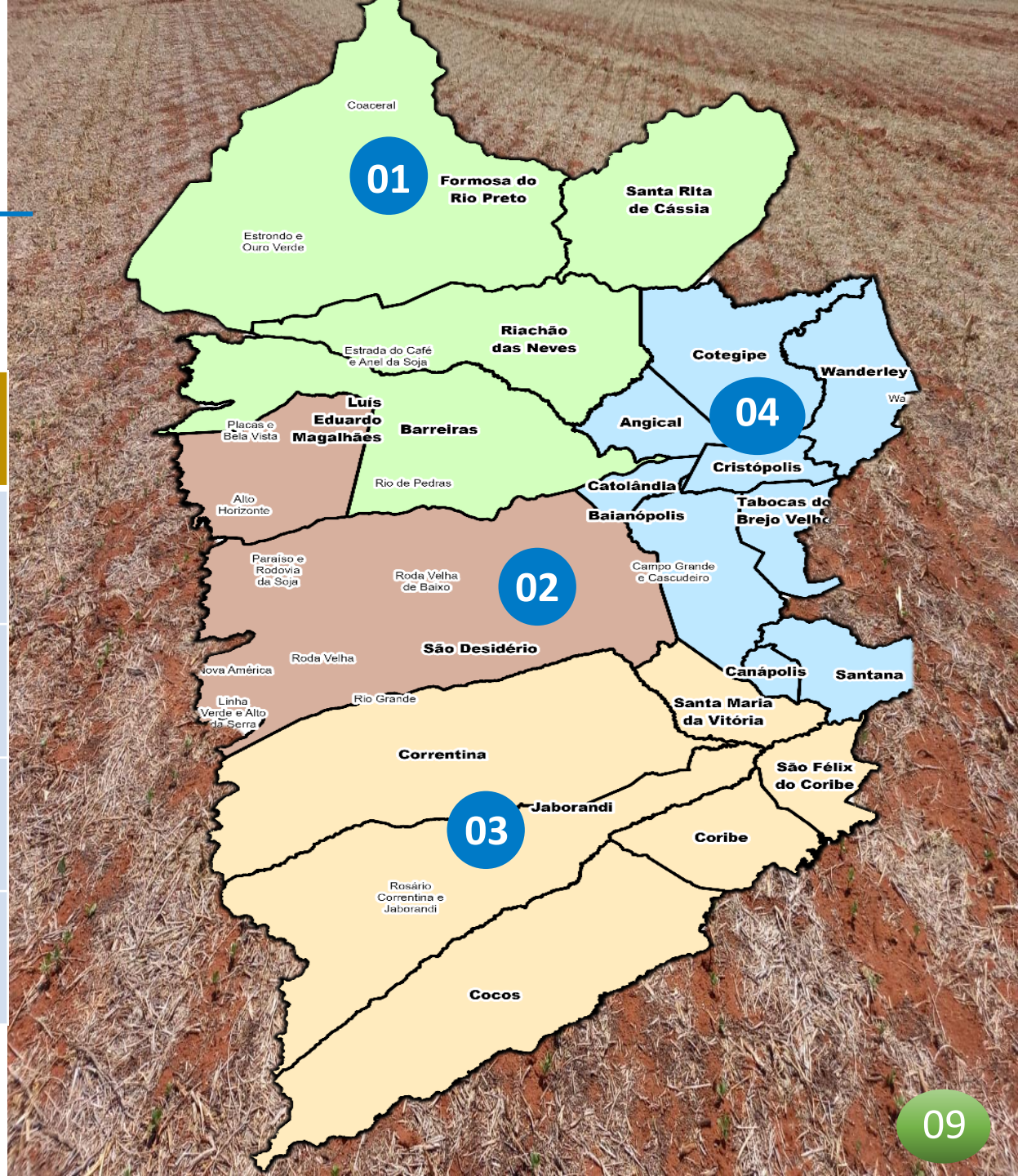



# COMERCIALIZAÇÃO NAS SAFRAS

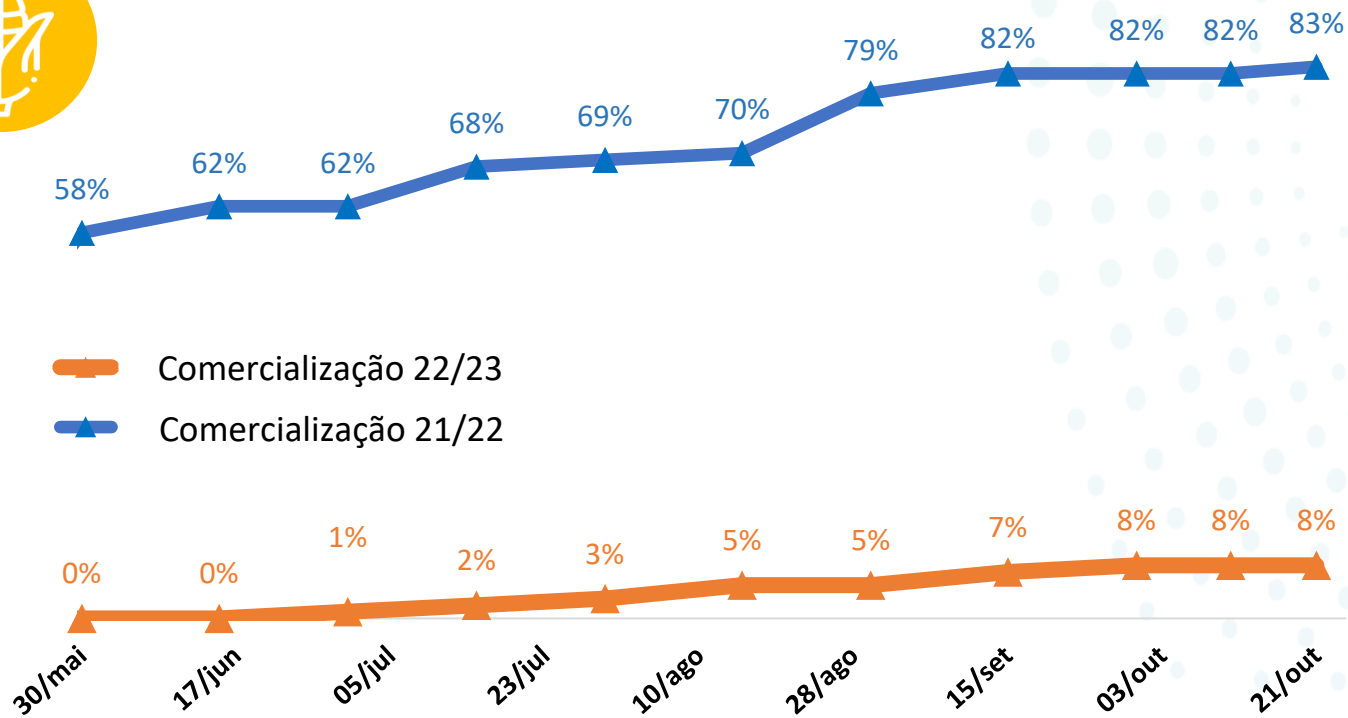

\*Atualização realizada quinzenalmente







# NÚMEROS DA SAFRA DE GRÃOS

Culturas	Área (mil/ha)			Produtividade (sc/ha)			Produção (mil/ton)		
	2021/22	2022/23	Variação	2021/22	2022/23	Variação	2021/22	2022/23	Variação
Soja	1.780	1.860	4,5%	66	67	1,5%	6.942	7.477	7,7%
Algodão	307	308	0,3%	275	318	15,6%	1.269	1.469	15,8%
Milho	190	220	15,8%	136	180	32,4%	1.938	2.376	22,6%
Milho Irrigado	37	40	8,1%	180	190	5,6%	421	456	8,3%
Trigo	7	10	42,9%	100	100	0,0%	42	60	42,9%
Sorgo	140	170	21,4%	50	50	0,0%	420	510	21,4%
<b>Total</b>	<b>2.461</b>	<b>2.608</b>	<b>6,0%</b>				<b>11.032</b>	<b>12.348</b>	<b>11,9%</b>

Base de Dados - Conselho Técnico da Aiba: Aiba, Abapa, Abacafé, Fundação BA, Sindicato Barreiras, Sindicato LEM, Sandias, Aprosem, Aciagri, Cargill, Bunge, Cooproeste, CREA, IBGE, Bahiater, Adab, Conab, BNB, Banco do Brasil, Louis Dreyfus, ADM do Brasil, Cofco Agri.



# Agronegócio e Mercado

- Clima na América do Sul baliza os preços da soja em Chicago nos próximos 15 a 20 dias.

Departamento de Agricultura dos Estados Unidos, informou novas vendas de soja na última sexta-feira (28) de outubro de 324 mil toneladas. Após alguns dias sem anúncios, o reporte deste final de semana indica que, do total, 126 mil toneladas foram para a China e 198 mil para a Espanha.

Fonte: Notícias Agrícolas

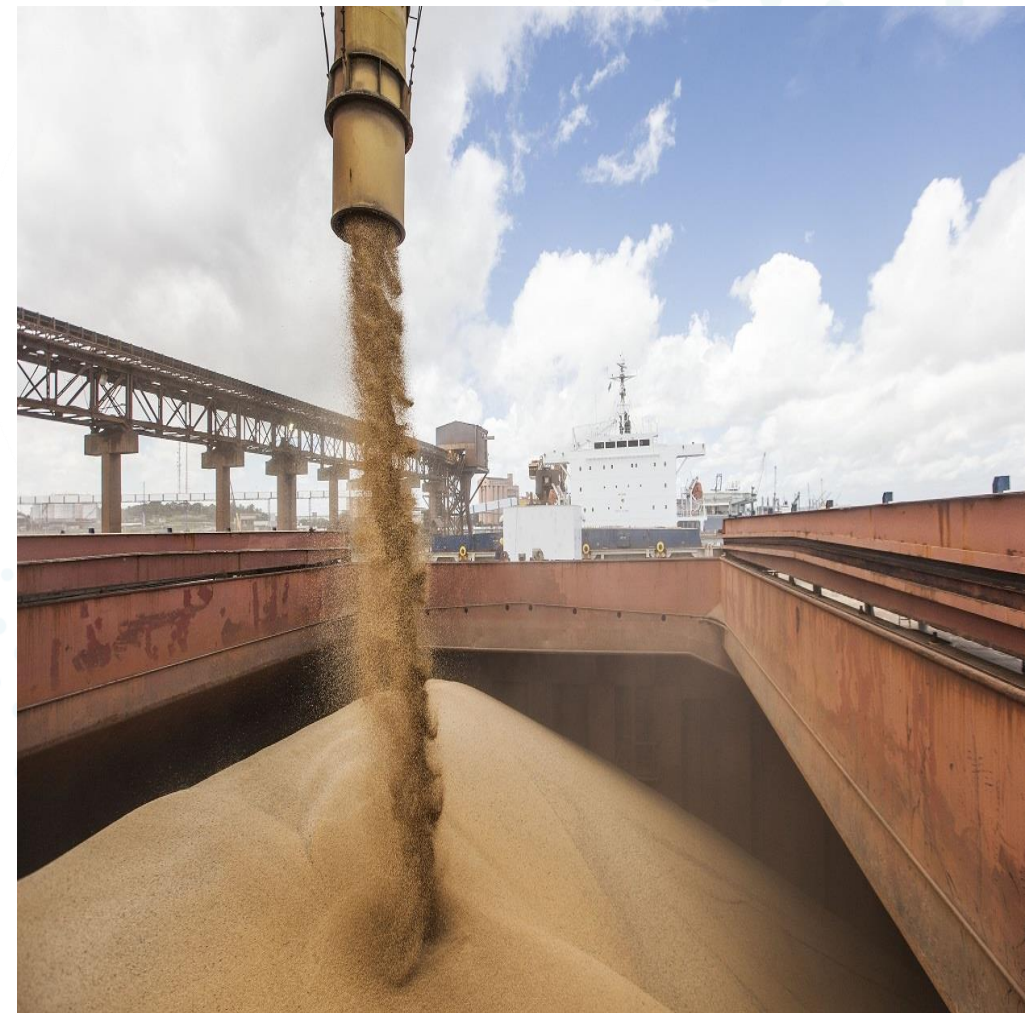





# Agronegócio e Tecnologia

O AgroNordeste Digital - Abre inscrições para uma das maiores chamadas de startups do Agro na Região Nordeste. Os interessados têm até 14 de novembro para confirmar participação pelo portal Agro Hub Brasil, informa o Ministério da Agricultura.

**INSCRIÇÕES ABERTAS!**

ATÉ 14 DE NOV. 2022

## DESAFIO DE STARTUPS AGRONORDESTE DIGITAL



**Vitrine Nacional de Soluções**  
Vamos reunir Startups, Aceleradoras, Hubs e Investidores do Ecossistema de Inovação do Agro Brasileiro. Premiações diversas!  
**Com transmissão Ao Vivo pelo canal do YouTube do Mapa**



Inscriva-se [bit.ly/AgroNE-Digital](https://bit.ly/AgroNE-Digital)

Organização: Ministério da Agricultura, Pecuária e Abastecimento





# Agronegócio e Tecnologia

Acontecerá entre os dias 3, 4 e 5 de novembro em Salvador – BA, a E-AGRO a Feira de inovação, tecnologia agropecuária e geração de negócios que reúne os maiores especialistas do Brasil.

Em sua 4ª edição, a E-AGRO, realizada pelo Sistema Faeb/Senar e pelo Sebrae – vai reunir em um só lugar, no Centro de Convenções de Salvador, informação, conhecimento, tecnologia e entretenimento para toda família.

A Associação de Agricultores e Irrigantes da Bahia (Aiba), participará do evento, levando informações dos projetos e ações da instituição.

As inscrições são gratuitas e podem ser feitas pelo site [www.eagrodigital.com.br](http://www.eagrodigital.com.br).







# TEMPO

Dados numéricos do INMET (2022), alertam para chuvas intensas espalhadas na região oeste da Bahia, com previsão de volumes acumulados de até 80 mm, entre a segunda-feira (31) de outubro e a próxima sexta-feira (04) de novembro. As previsões apontam para aumento de nebulosidade e sol entre nuvens até a próxima semana. O acumulado de chuvas é de 60 mm.

Precipitação mensal 2021/2022

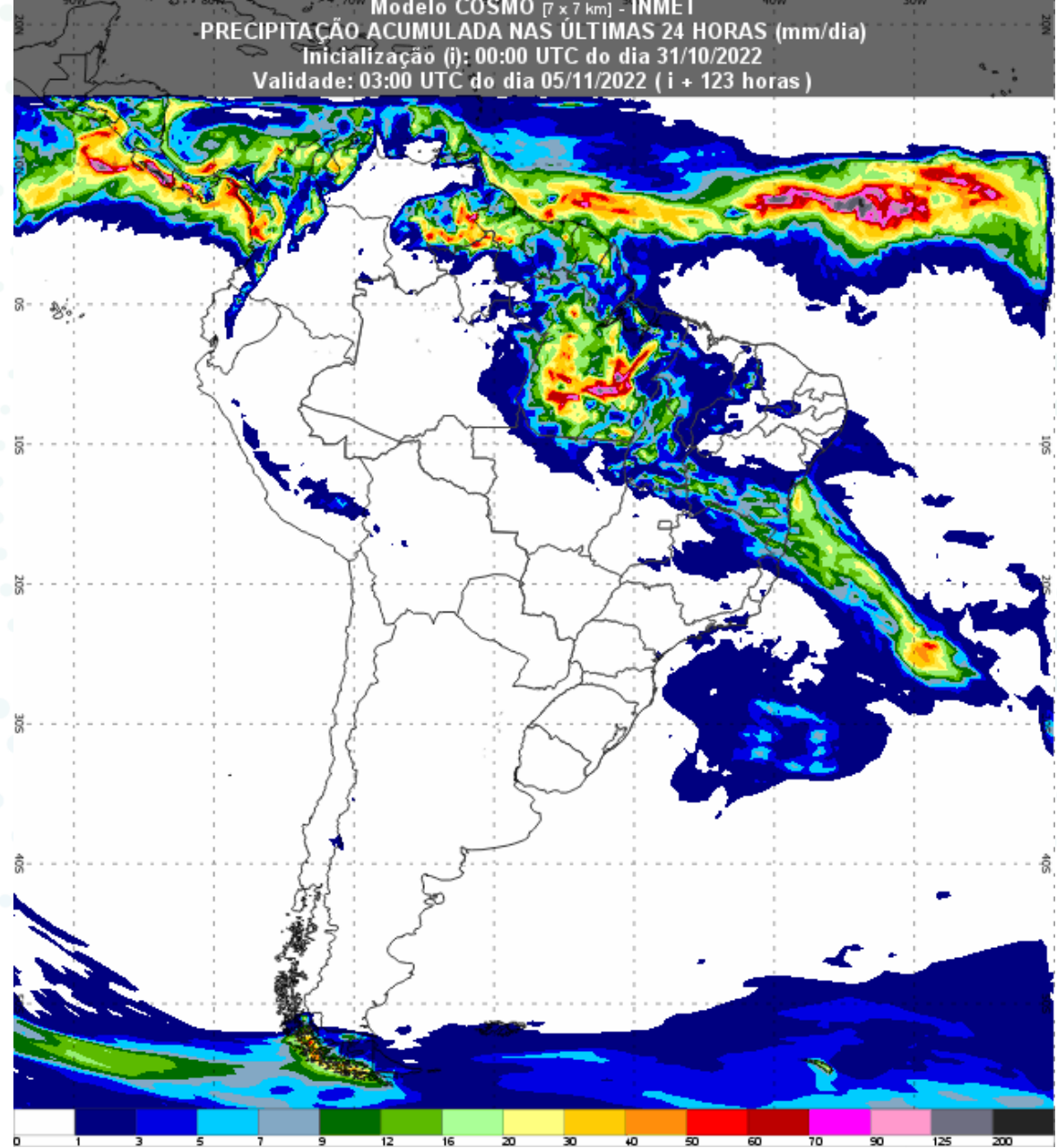
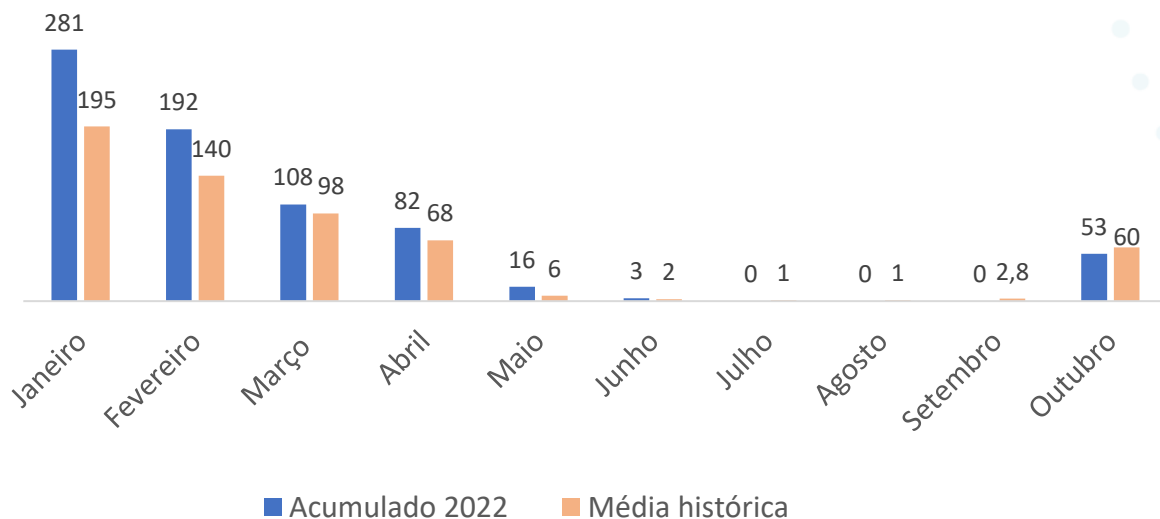

# FICHA TÉCNICA

## EQUIPE TÉCNICA:

Aloísio Júnior  
Eneas Porto  
Gabriel Juchem  
Glauciana Araújo  
Luiz Stalhke  
Marcus Neves  
Raquel Paiva

## DIRETOR EXECUTIVO:

Alan Malinski

## PRESIDENTE AIBA:

Odacil Ranzi

## FONTES:

Conselho Técnico AIBA  
Programa Fitossanitário  
Inmet  
Obahia

## REVISÃO:

Ascom Aiba

## ORGANIZAÇÃO:

Aiba 2022





# BOLETIM AIBA



PANORAMA PARA A ESTIMATIVA  
DA SOJA NO OESTE DA BAHIA

**CIRCULAR N° 04 Safra 2022/2023**

**31/10/2022**