

BOLETIM AIBA



PANORAMA PARA A ESTIMATIVA
DA PRODUÇÃO DE GRÃOS NO OESTE
DA BAHIA

CIRCULAR N° 05 Safra 2022/2023

08/11/2022



Introdução

Os municípios produtores de soja e milho da região Oeste da Bahia estão agrupados em quatro sub-regiões:

REGIÃO 01

Barreiras
Riachão das Neves
Formosa do Rio Preto
Santa Rita de Cássia

REGIÃO 03

Correntina
Jaborandi
Cocos
Coribe

REGIÃO 02

Luís Eduardo Magalhães
São Desidério.

REGIÃO 04

Baianópolis
Cotegipe
Cristópolis
Wanderley
Tabocas do Brejo Velho

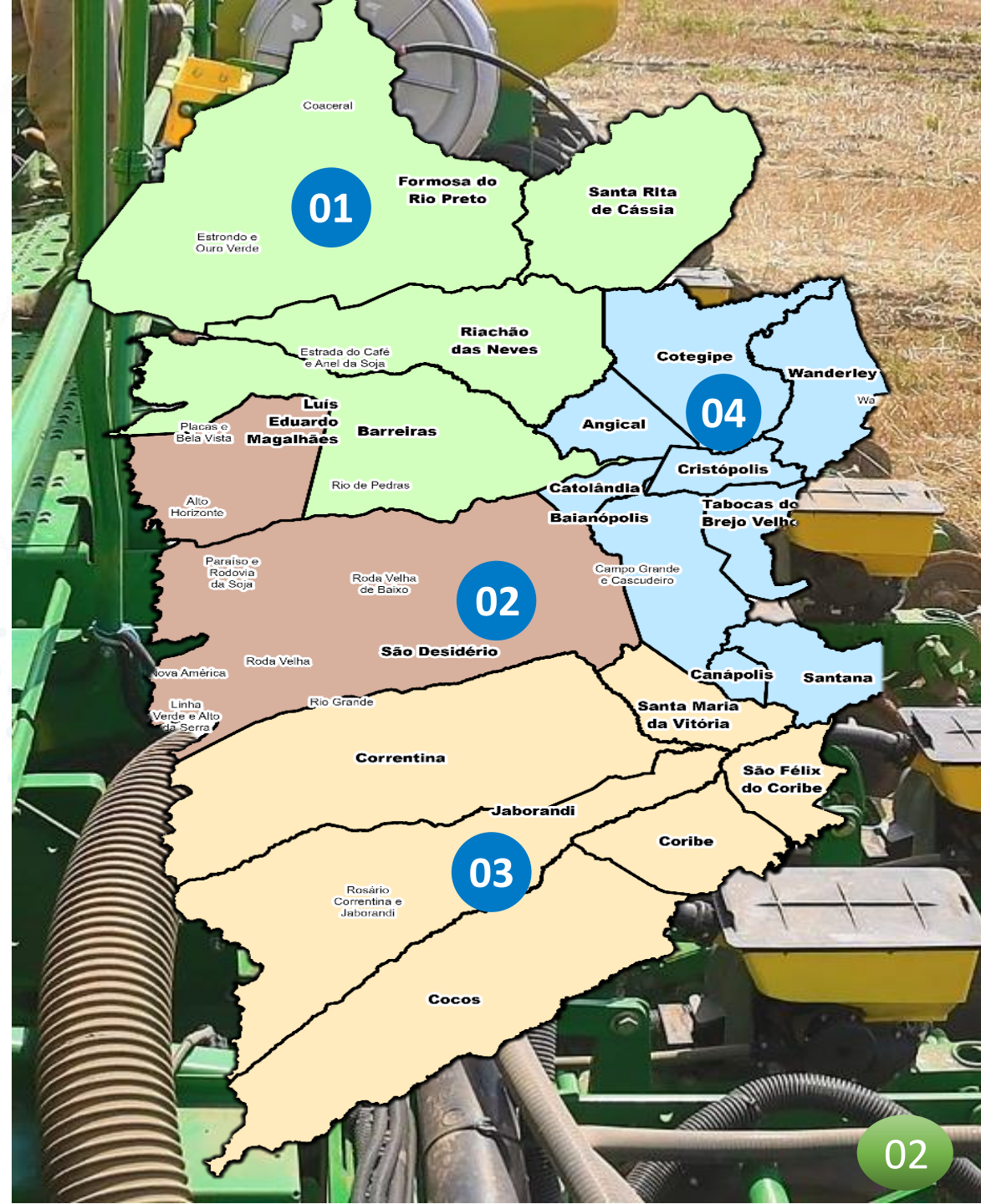



Início da Safra

A previsão numérica para a safra 22/23 :



1,860 milhão/ha

SOJA



308 mil/ha

ALGODÃO



260 mil/ha

MILHO



170 mil/ha

SORGO

Estimativa de safra 2022/2023

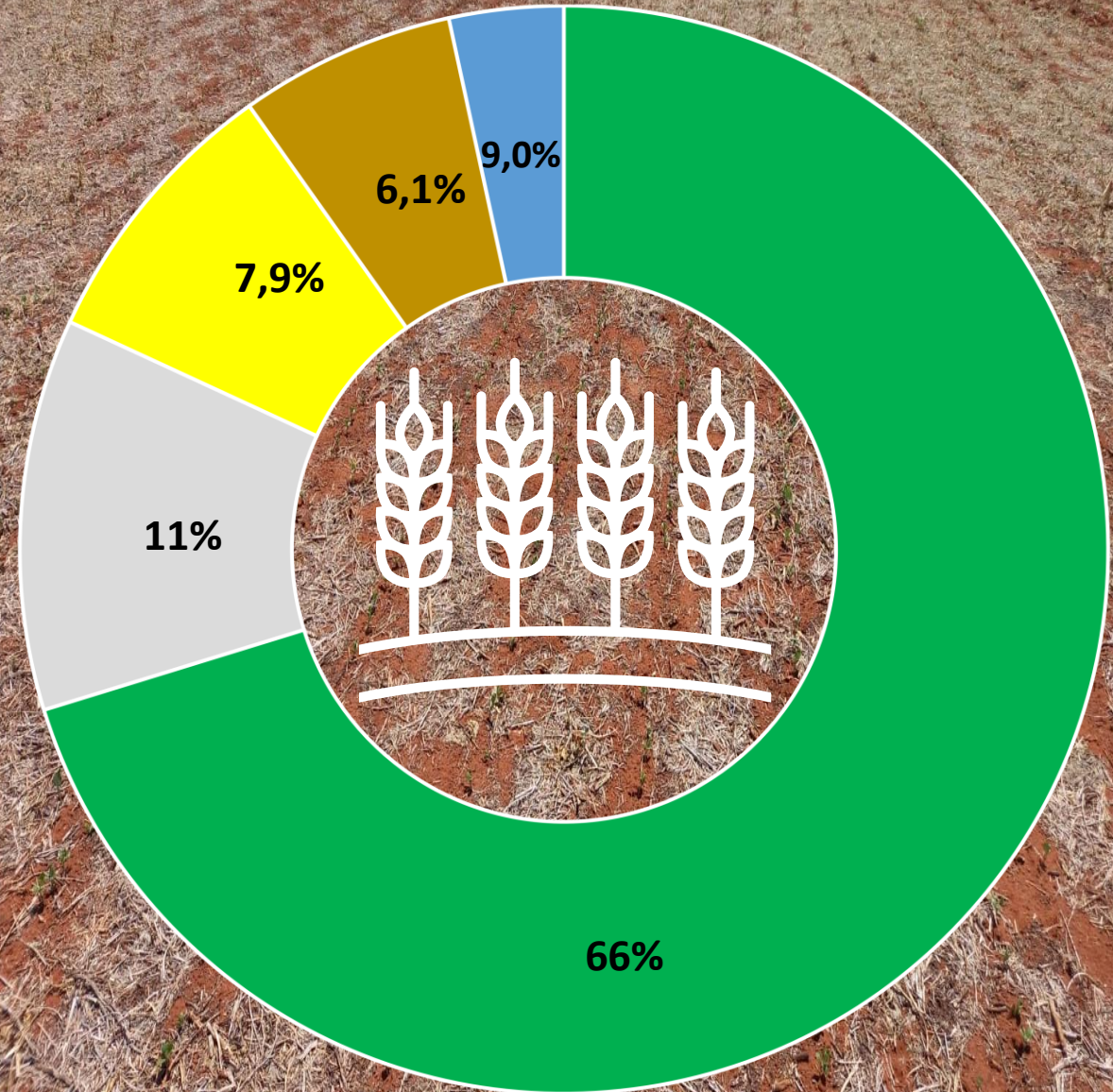

■ Soja ■ Algodão ■ Milho ■ Sorgo ■ Outras Culturas



Início da Safra

Avanço do Plantio

A equipe do programa Fitossanitário da AIBA está acompanhando o avanço do plantio de soja no oeste da Bahia, afim de monitorar a evolução e a consolidação da semeadura nas propriedades rurais. Até o presente momento, cerca de 665.880 mil/ha de soja foram plantados, o que corresponde a 36% do total da área estimada. Apesar da manutenção do atraso da semeadura em relação à safra anterior, o plantio avançou bem nas últimas semanas, favorecida pelo registro de chuvas na região.

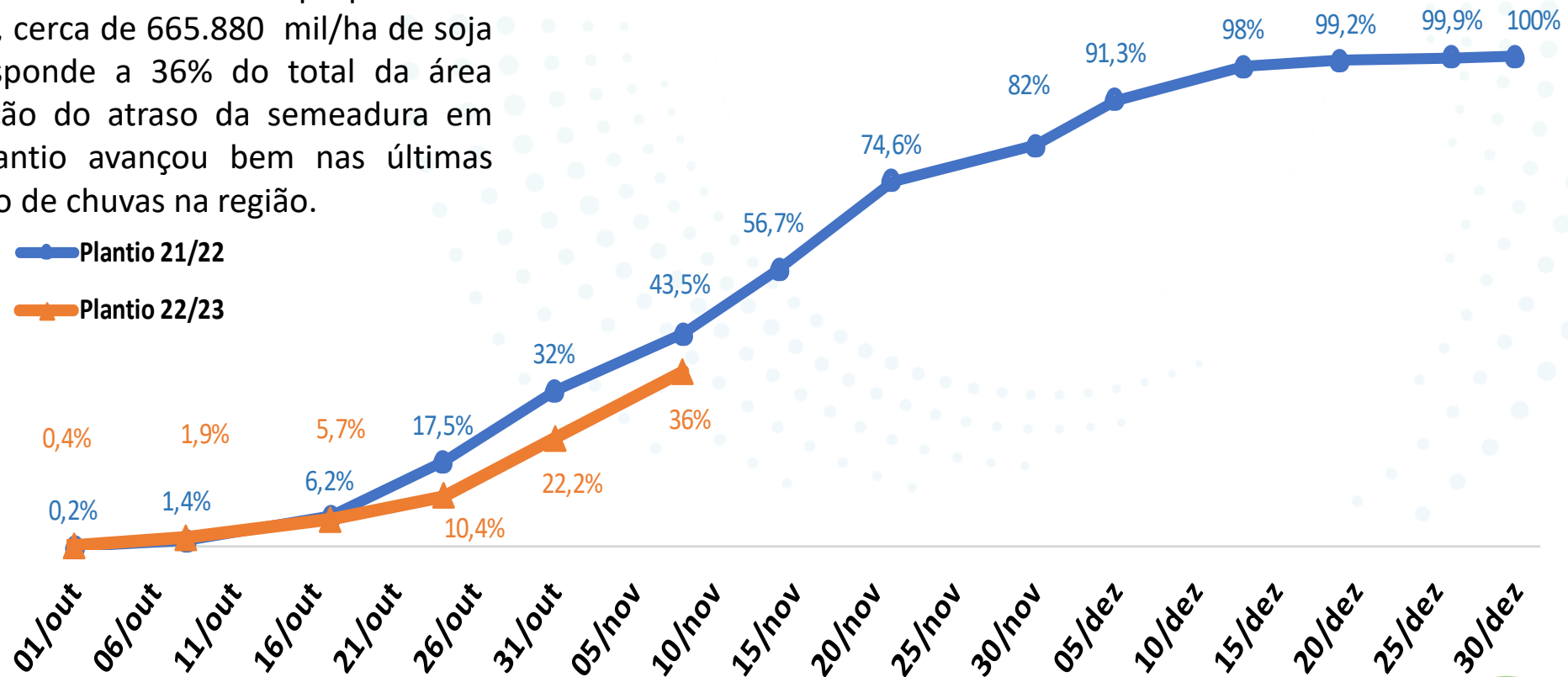



NÚMEROS DA SAFRA 22/23

ÁREA

1,860
Milhão/ha

PRODUTIVIDADE

67
sc/ha

PRODUÇÃO

7,447
Milhões/ton

VALOR

168,00
R\$/sc

COMERCIALIZAÇÃO
21/22

91%

COMERCIALIZAÇÃO
22/23

23%

* Preço de soja disponível na terça-feira 08/11/2022.



COMERCIALIZAÇÃO NAS SAFRAS



SOJA

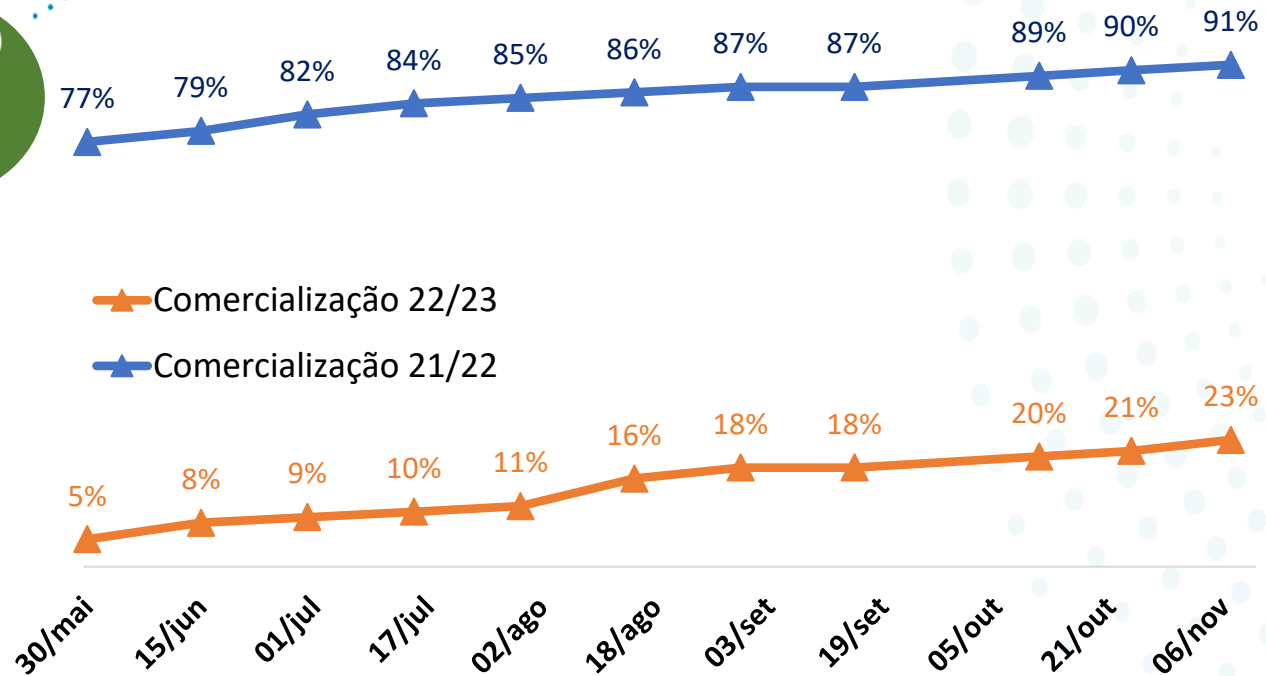

*Atualização realizada quinzenalmente





Números da Soja 2022/23

| Núcleos | Ano | Área Estimada (mil ha) | Produtividade | Incremento Safra 22/23 |
|-----------|------|------------------------|---------------|------------------------|
| Região 01 | 2023 | 737 | 67 | 1,2% |
| | 2022 | 728 | 69 | |
| Região 02 | 2023 | 671 | 66 | 1,1% |
| | 2022 | 652 | 67 | |
| Região 03 | 2023 | 390 | 66 | 1,8% |
| | 2022 | 382 | 65 | |
| Região 04 | 2023 | 21 | 63 | 0,4% |
| | 2022 | 20 | 59 | |

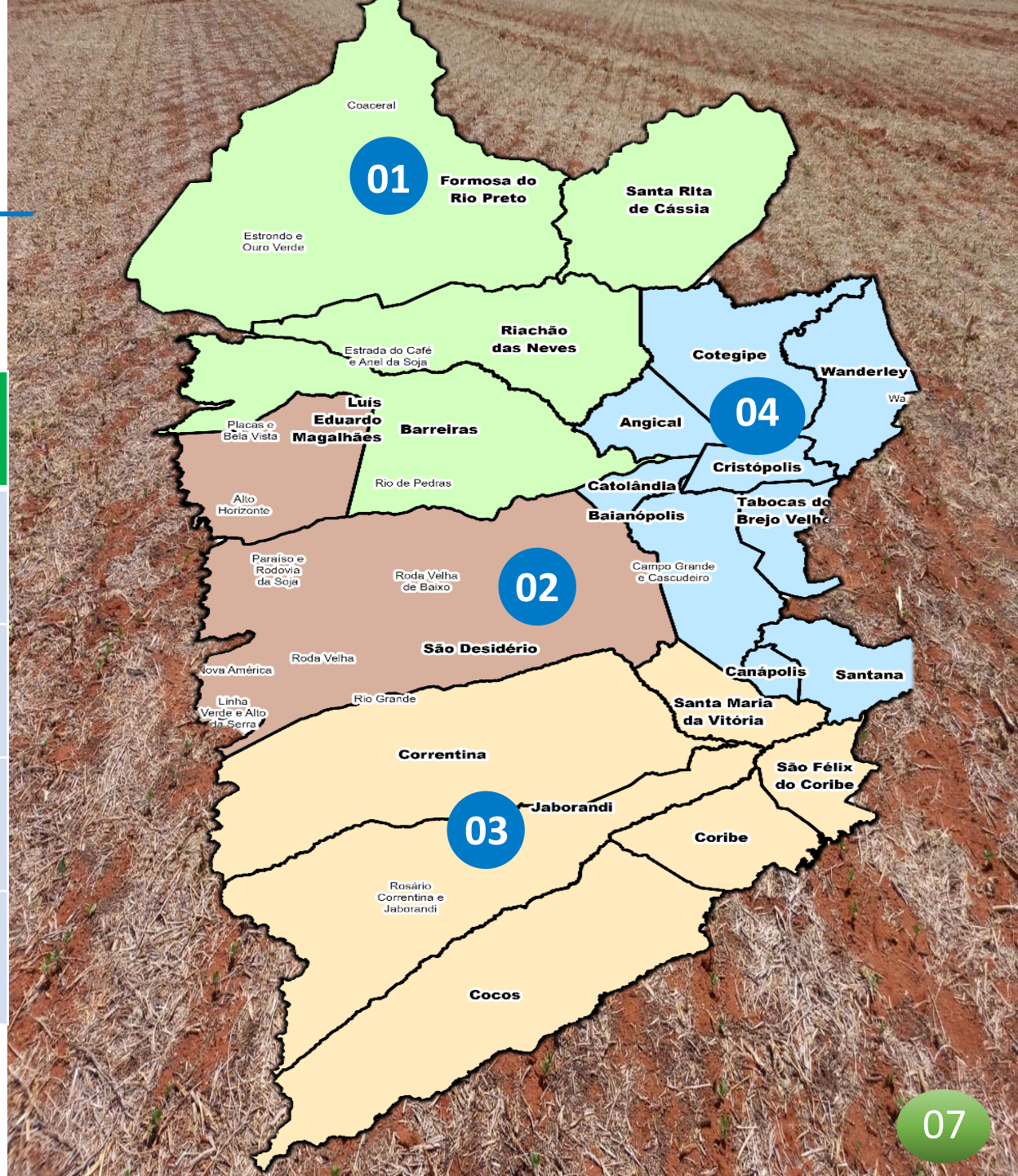

NÚMEROS DA SAFRA 22/23



MILHO
VERÃO



MILHO
INVERNO/
IRRIGADO

| ÁREA | PRODUTIVIDADE | PRODUÇÃO | COMERCIALIZAÇÃO 21/22 |
|-----------------|---------------|----------------------|-----------------------|
| 220 Mil/ha | 180 sc/ha | 2,376 Milhões/ton | 84% |
| 40 Mil/ha | 190 sc/ha | 456 Mil/ton | 51% |
| VALOR | | | |
| 69,00 R\$/sc | | | |

COMERCIALIZAÇÃO
TOTAL

79%

* Preço de milho disponível na terça-feira 08/11/2022.



Números do Milho Verão 2022/23

| Núcleos | Ano | Área Estimada (mil ha) | Produtividade | Incremento safra 22/23 |
|-----------|------|------------------------|---------------|------------------------|
| Região 01 | 2023 | 62 | 67 | 6,4% |
| | 2022 | 56 | 69 | |
| Região 02 | 2023 | 84 | 66 | 4,1% |
| | 2022 | 81 | 67 | |
| Região 03 | 2023 | 74 | 66 | 5,2% |
| | 2022 | 70 | 65 | |
| Região 04 | 2023 | 3 | 63 | 0,2% |
| | 2022 | 3 | 59 | |

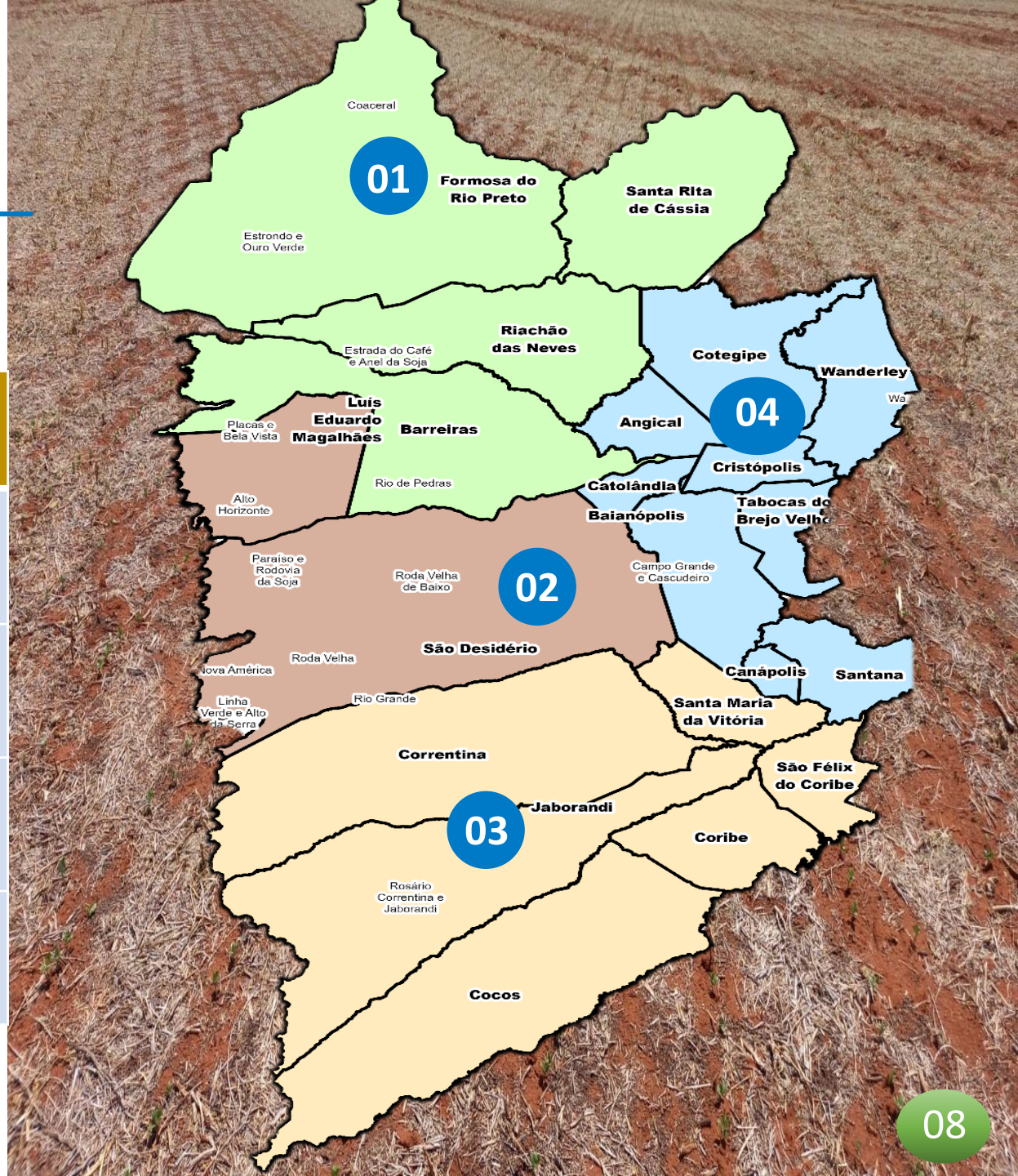

COMERCIALIZAÇÃO NAS SAFRAS

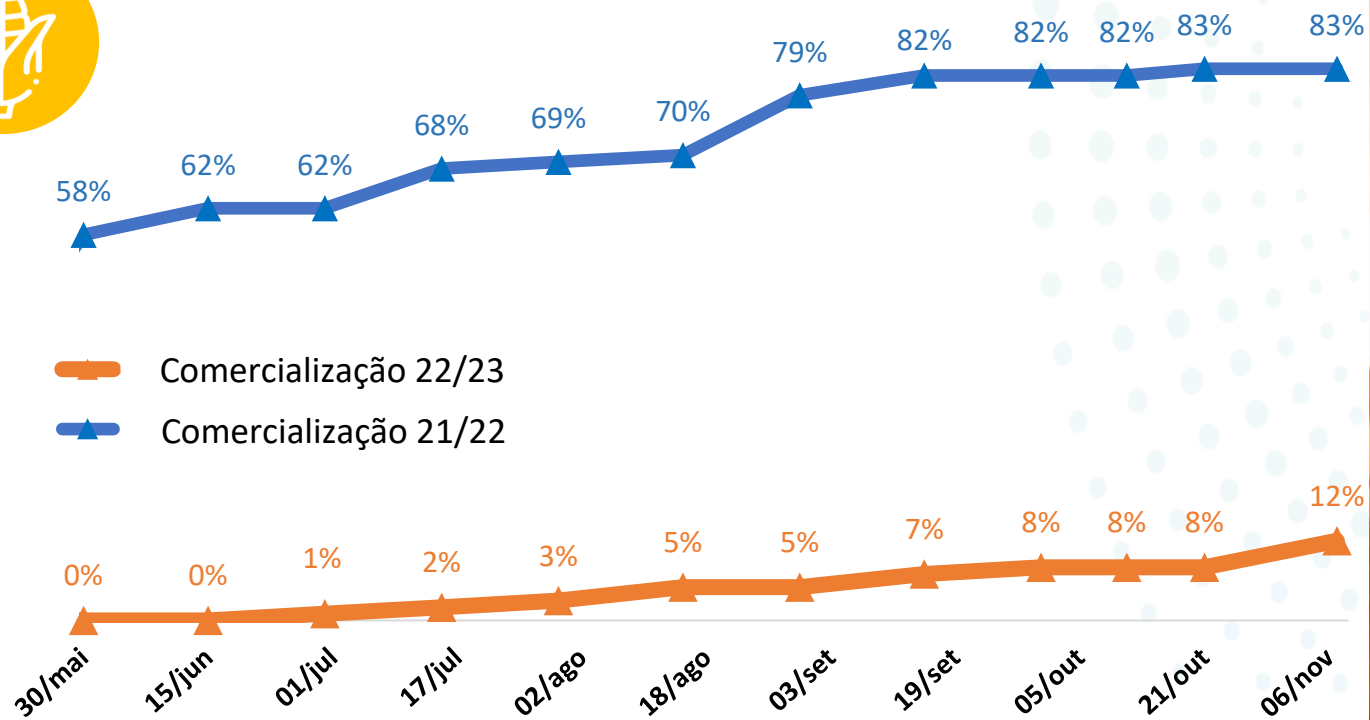

*Atualização realizada quinzenalmente





NÚMEROS DA SAFRA DE GRÃOS

| Culturas | Área (mil/ha) | | | Produtividade (sc/ha) | | | Produção (mil/ton) | | |
|----------------|---------------|--------------|-------------|-----------------------|---------|----------|--------------------|---------------|--------------|
| | 2021/22 | 2022/23 | Variação | 2021/22 | 2022/23 | Variação | 2021/22 | 2022/23 | Variação |
| Soja | 1.780 | 1.860 | 4,5% | 66 | 67 | 1,5% | 6.942 | 7.477 | 7,7% |
| Algodão | 307 | 308 | 0,3% | 275 | 318 | 15,6% | 1.269 | 1.469 | 15,8% |
| Milho | 190 | 220 | 15,8% | 136 | 180 | 32,4% | 1.938 | 2.376 | 22,6% |
| Milho Irrigado | 37 | 40 | 8,1% | 180 | 190 | 5,6% | 421 | 456 | 8,3% |
| Trigo | 7 | 10 | 42,9% | 100 | 100 | 0,0% | 42 | 60 | 42,9% |
| Sorgo | 140 | 170 | 21,4% | 50 | 50 | 0,0% | 420 | 510 | 21,4% |
| Total | 2.461 | 2.608 | 6,0% | | | | 11.032 | 12.348 | 11,9% |

Base de Dados - Conselho Técnico da Aiba: Aiba, Abapa, Abacafé, Fundação BA, Sindicato Barreiras, Sindicato LEM, Sandias, Aprosem, Aciagri, Cargill, Bunge, Cooproeste, CREA, IBGE, Bahiater, Adab, Conab, BNB, Banco do Brasil, Louis Dreyfus, ADM do Brasil, Cofco Agri.



Agronegócio e Mercado

Mercado de Fertilizantes



Produtores já começam a cotar seus fertilizantes para a safra 2023/24, buscando garantir melhores relações de troca que o mercado oferece.

Nos últimos meses, alguns insumos tiveram uma leve recuada no mercado. Contudo, apesar das baixas, o cloreto de potássio ainda apresenta relações de troca acima da média, uma vez que foi o ponto mais crítico durante o pico da crise dos fertilizantes, considerado historicamente como um dos aumentos mais expressivos.

Fonte: Notícias Agrícolas





Agronegócio e Tecnologia

O AgroNordeste Digital - Abre inscrições para uma das maiores chamadas de startups do Agro na Região Nordeste. Os interessados têm até 14 de novembro para confirmar participação pelo portal Agro Hub Brasil, informa o Ministério da Agricultura.

INSCRIÇÕES ABERTAS!

ATÉ 14 DE NOV. 2022

DESAFIO DE STARTUPS AGRONORDESTE DIGITAL



Vitrine Nacional de Soluções

Vamos reunir Startups, Aceleradoras, Hubs e Investidores do Ecossistema de Inovação do Agro Brasileiro. Premiações diversas!
Com transmissão Ao Vivo pelo canal do YouTube do Mapa



Inscreva-se bit.ly/AgroNE-Digital

Organização: Ministério da Agricultura, Pecuária e Abastecimento





TEMPO

Dados numéricos do INMET (2022), apontam para sol entre nuvens na região, com pancadas de chuva em certos períodos, até a próxima segunda-feira, 14 de novembro. Até o momento, no mês de novembro, existe um acumulado de 162 mm. A previsão que nos próximos 15 dias teremos na região volumes acumulados de até 50 mm.

Precipitação mensal 2021/2022

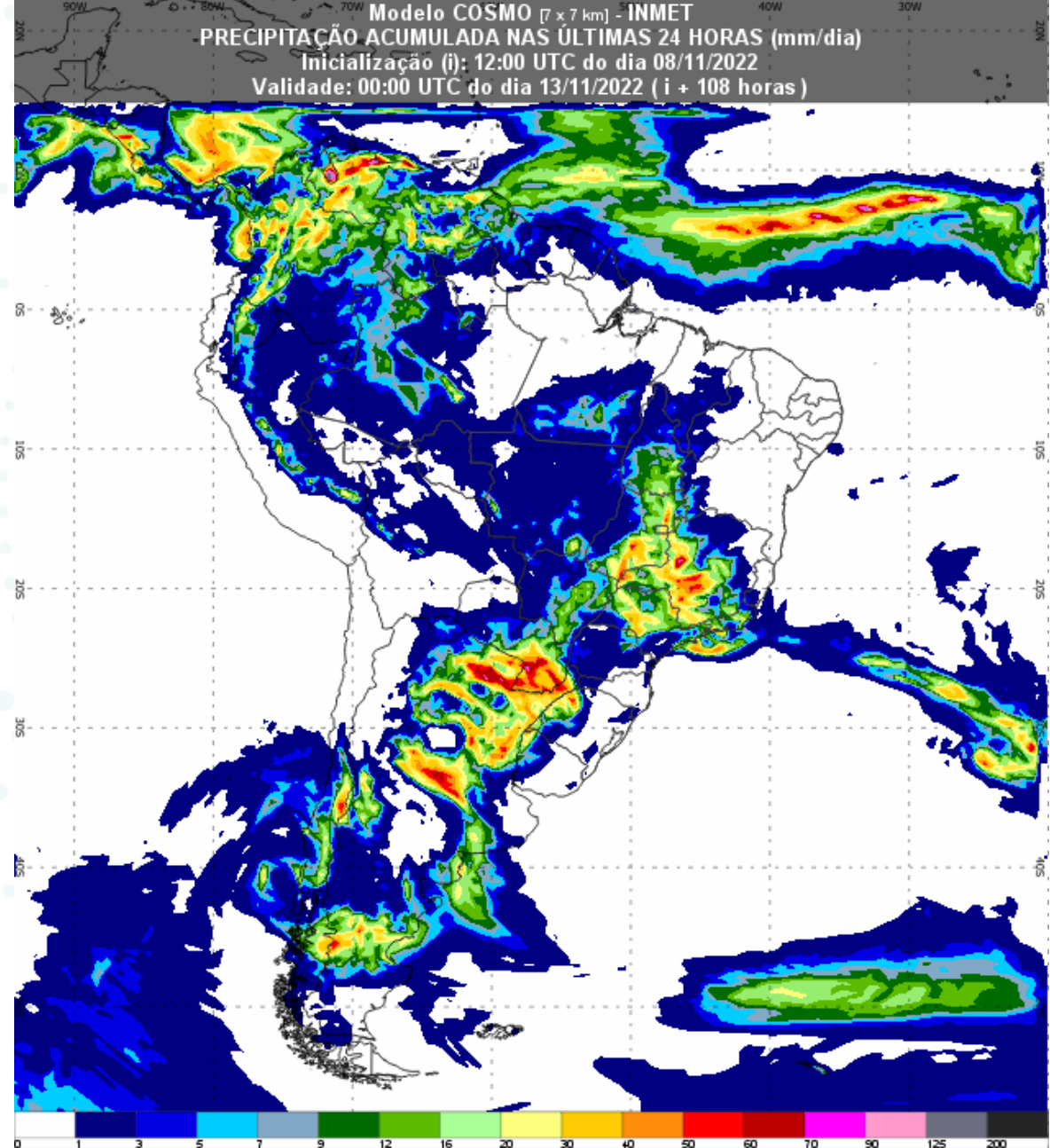
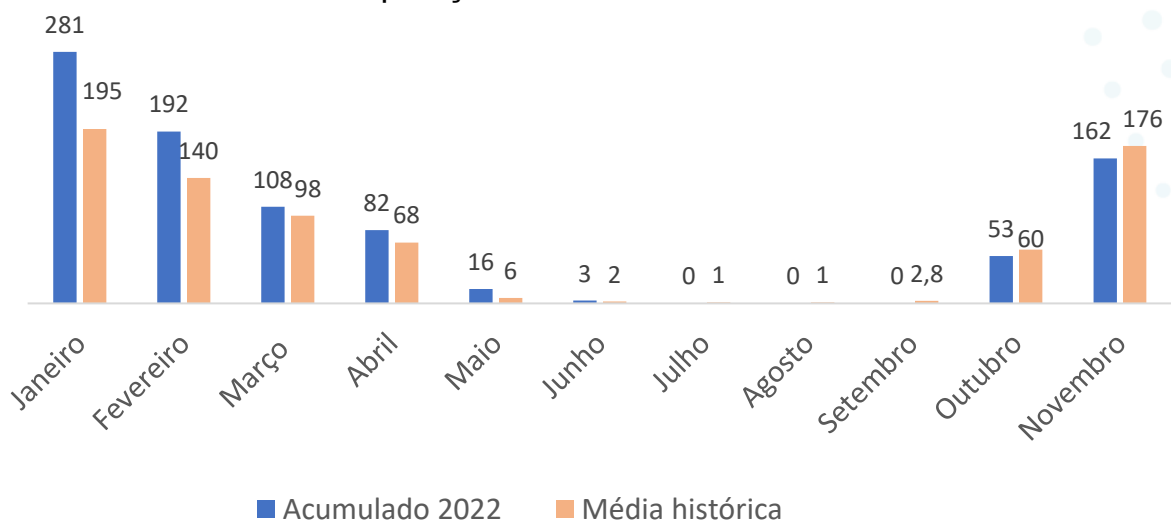

FICHA TÉCNICA

EQUIPE TÉCNICA:

Aloísio Júnior
Eneas Porto
Gabriel Juchem
Glauciana Araújo
Luiz Stalhke
Marcus Neves
Raquel Paiva

DIRETOR EXECUTIVO:

Alan Malinski

PRESIDENTE AIBA:

Odacil Ranzi

FONTES:

Conselho Técnico AIBA
Programa Fitossanitário
Inmet
Obahia

REVISÃO:

Ascom Aiba

ORGANIZAÇÃO:

Aiba 2022



BOLETIM AIBA



PANORAMA PARA A ESTIMATIVA
DA SOJA NO OESTE DA BAHIA

CIRCULAR N° 05 Safra 2022/2023

08/11/2022