

BOLETIM AIBA



PANORAMA PARA A ESTIMATIVA
DA PRODUÇÃO DE GRÃOS NO OESTE
DA BAHIA

CIRCULAR N° 07 Safra 2022/2023

21/11/2022



Introdução

Os municípios produtores de soja e milho da região Oeste da Bahia estão agrupados em quatro sub-regiões:

REGIÃO 01

Barreiras
Riachão das Neves
Formosa do Rio Preto
Santa Rita de Cássia

REGIÃO 03

Correntina
Jaborandi
Cocos
Coribe

REGIÃO 02

Luís Eduardo Magalhães
São Desidério.

REGIÃO 04

Baianópolis
Cotegipe
Cristópolis
Wanderley
Tabocas do Brejo Velho

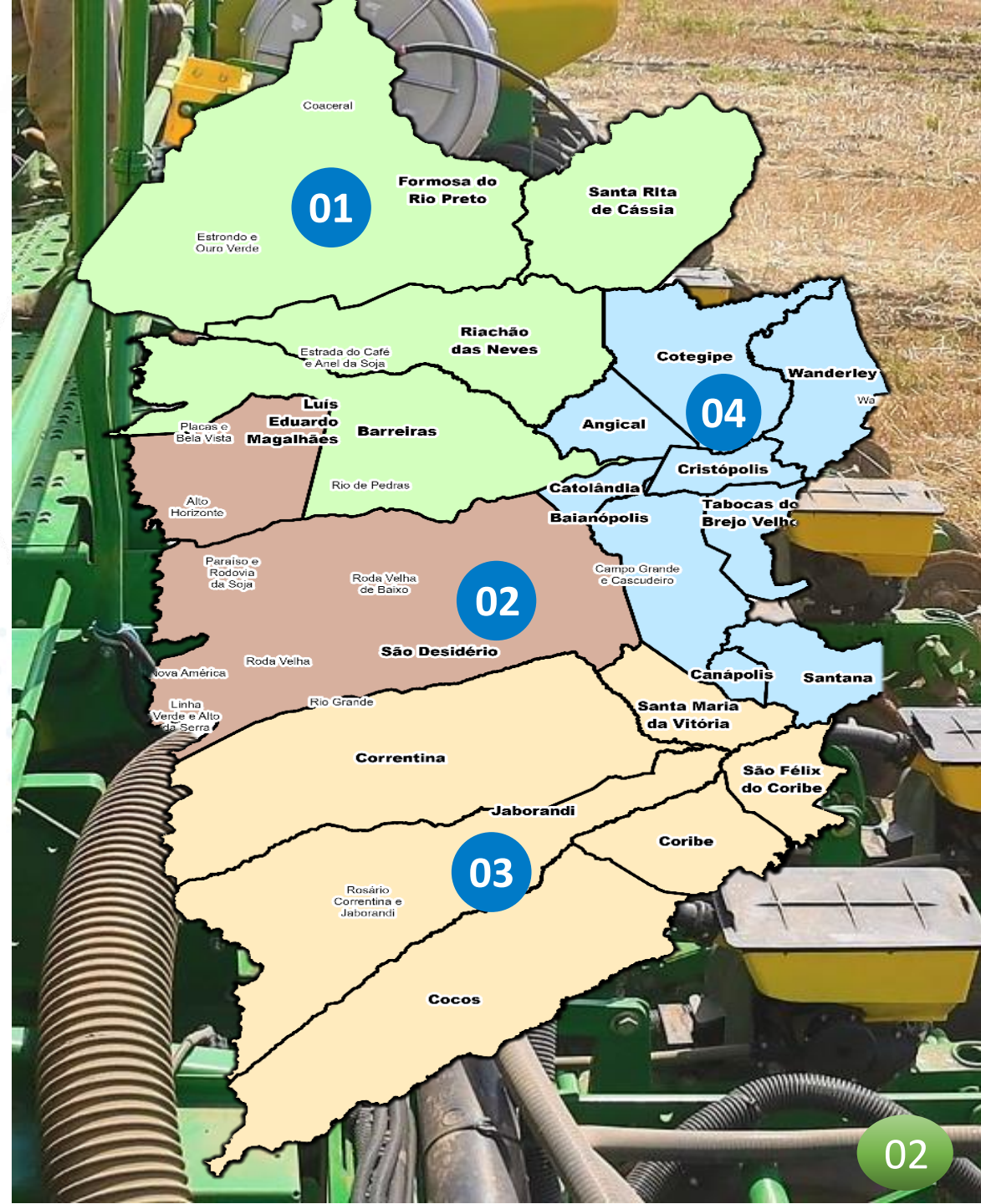



Início da Safra

A previsão numérica para a safra 22/23 :



1,860 milhão/ha

SOJA



308 mil/ha

ALGODÃO



260 mil/ha

MILHO



170 mil/ha

SORGO

Estimativa de safra 2022/2023

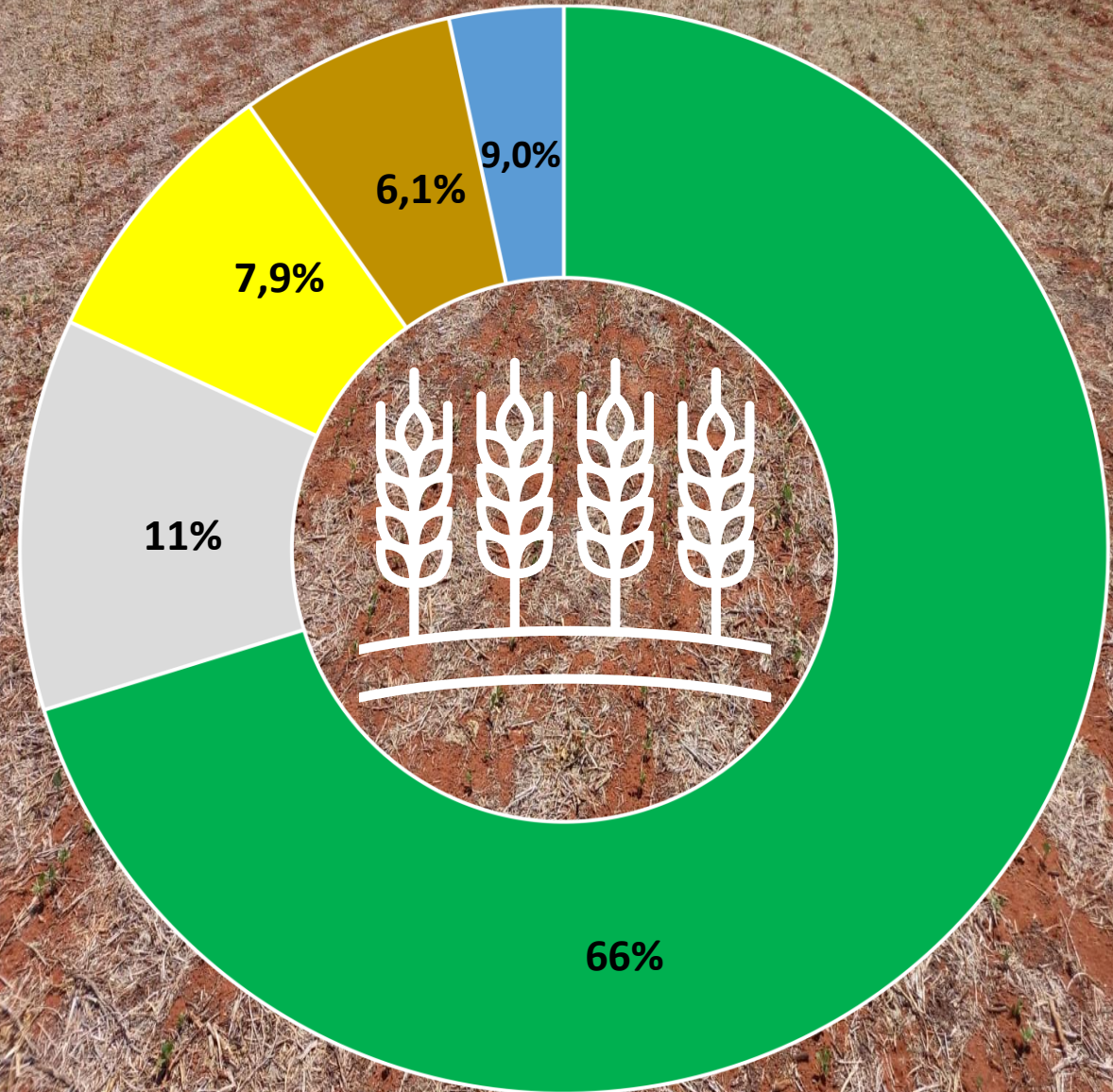

■ Soja ■ Algodão ■ Milho ■ Sorgo ■ Outras Culturas 03



Início da Safra

Avanço do Plantio

A equipe do programa Fitossanitário da Aiba está acompanhando o avanço do plantio de soja no Oeste da Bahia, afim de monitorar a evolução e a consolidação da semeadura nas propriedades rurais. Até o presente momento, cerca de 1,356 milhão/ha de soja já foram plantados, o que corresponde a 72,9% do total da área estimada. O plantio avançou bem na última semana, favorecida pelo registro de chuvas na região. Além disso, foi observado de maneira pontual, a presença de Tamanduá da Soja e aumento significativo nos níveis de infestação de Percevejos em áreas de monitoramento.

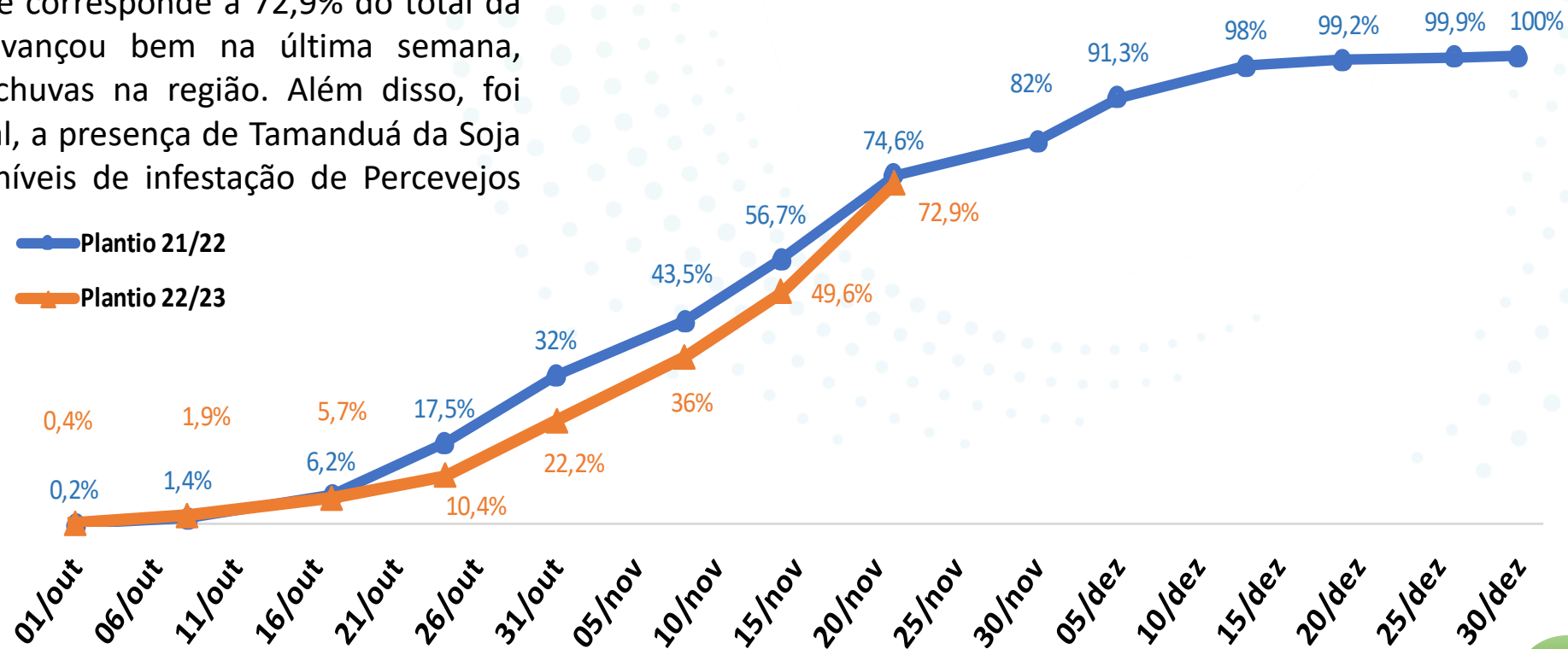



NÚMEROS DA SAFRA 22/23

ÁREA

1,860
Milhão/ha

PRODUTIVIDADE

67
sc/ha

PRODUÇÃO

7,447
Milhões/ton

VALOR

168,00
R\$/sc

COMERCIALIZAÇÃO
21/22

91%

COMERCIALIZAÇÃO
22/23

23%

* Preço de soja disponível na segunda-feira 21/11/2022.



COMERCIALIZAÇÃO NAS SAFRAS



SOJA

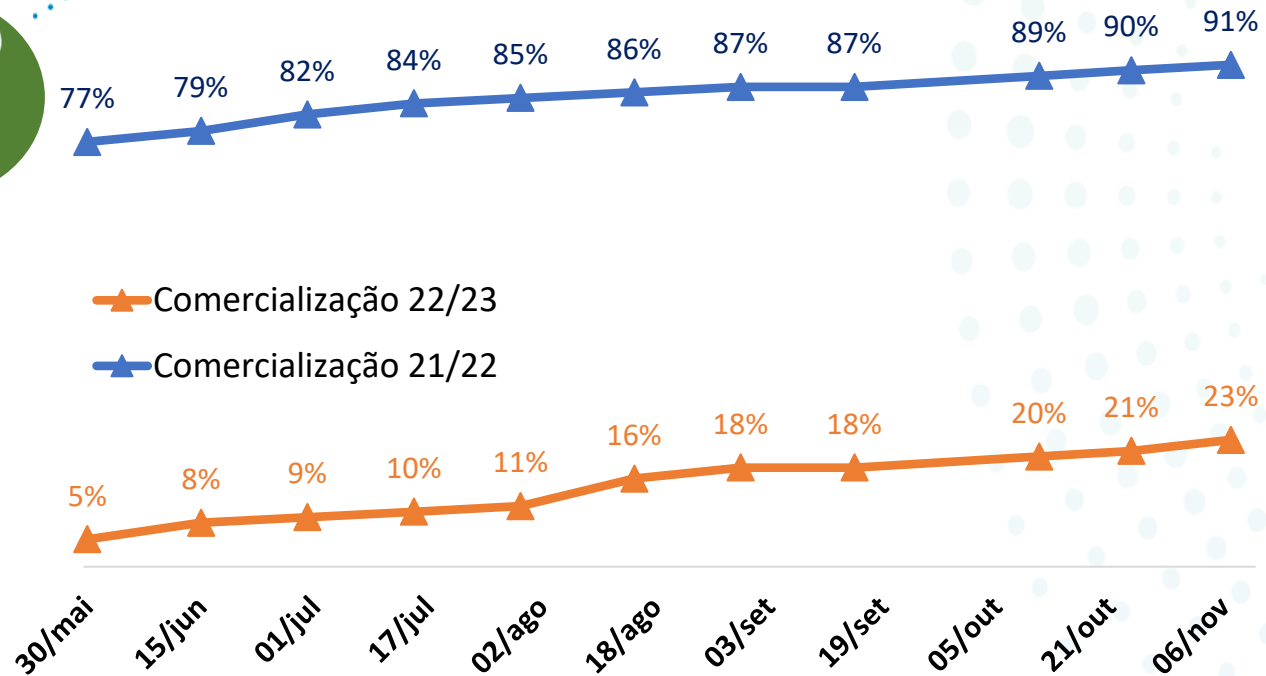

*Atualização realizada quinzenalmente





Números da Soja 2022/23

Núcleos	Ano	Área Estimada (mil ha)	Produtividade	Incremento Safra 22/23
Região 01	2023	737	67	1,2%
	2022	728	69	
Região 02	2023	671	66	1,1%
	2022	652	67	
Região 03	2023	390	66	1,8%
	2022	382	65	
Região 04	2023	21	63	0,4%
	2022	20	59	

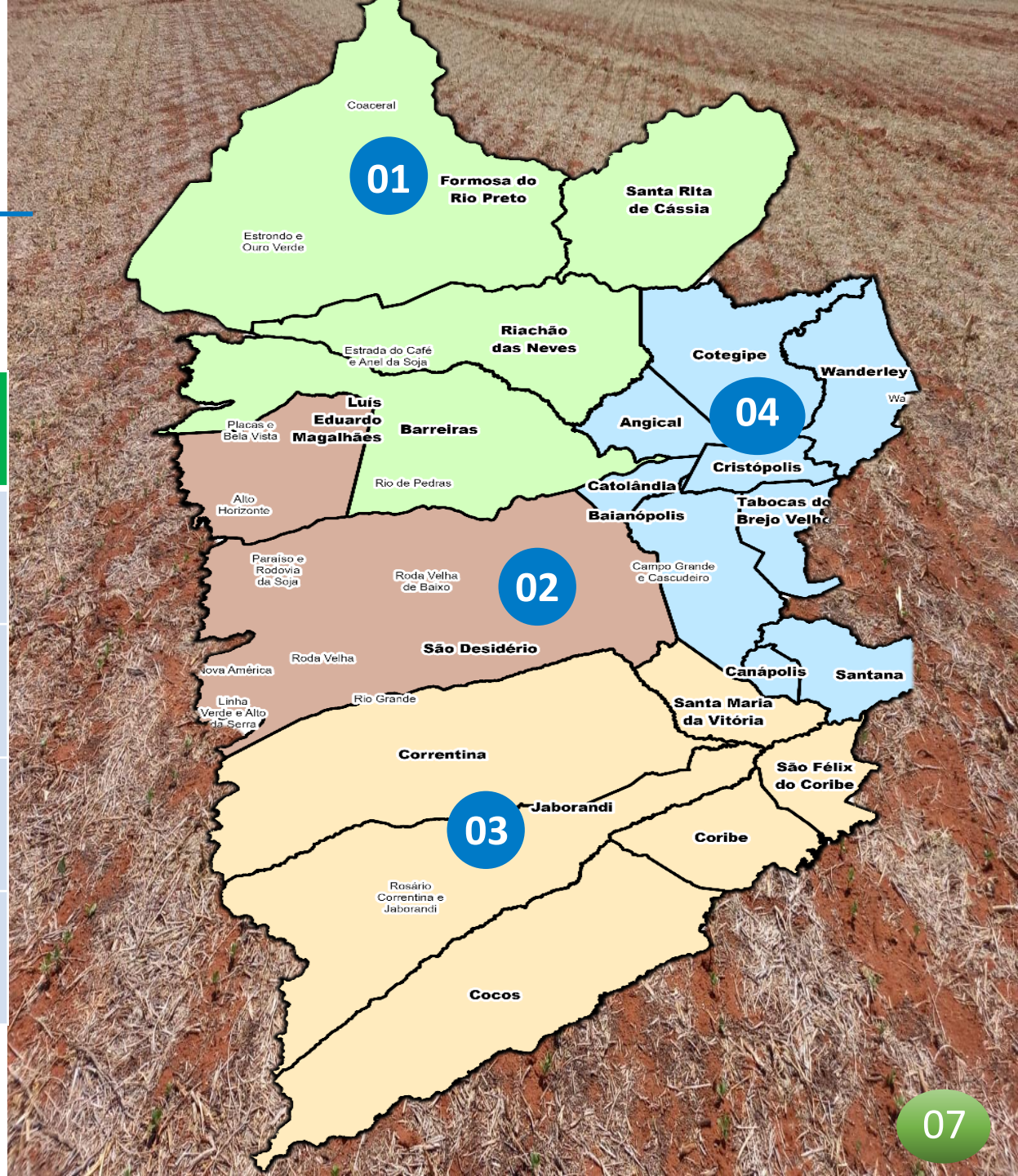

NÚMEROS DA SAFRA 22/23



MILHO
VERÃO



MILHO
INVERNO/
IRRIGADO

ÁREA	PRODUTIVIDADE	PRODUÇÃO	COMERCIALIZAÇÃO 21/22
220 Mil/ha	180 sc/ha	2,376 Milhões/ton	84%
40 Mil/ha	190 sc/ha	456 Mil/ton	51%
VALOR			
69,00 R\$/sc			

COMERCIALIZAÇÃO
TOTAL

79%

* Preço de milho disponível na segunda-feira 21/11/2022.



Números do Milho Verão 2022/23

Núcleos	Ano	Área Estimada (mil ha)	Produtividade	Incremento safra 22/23
Região 01	2023	62	67	6,4%
	2022	56	69	
Região 02	2023	84	66	4,1%
	2022	81	67	
Região 03	2023	74	66	5,2%
	2022	70	65	
Região 04	2023	3	63	0,2%
	2022	3	59	

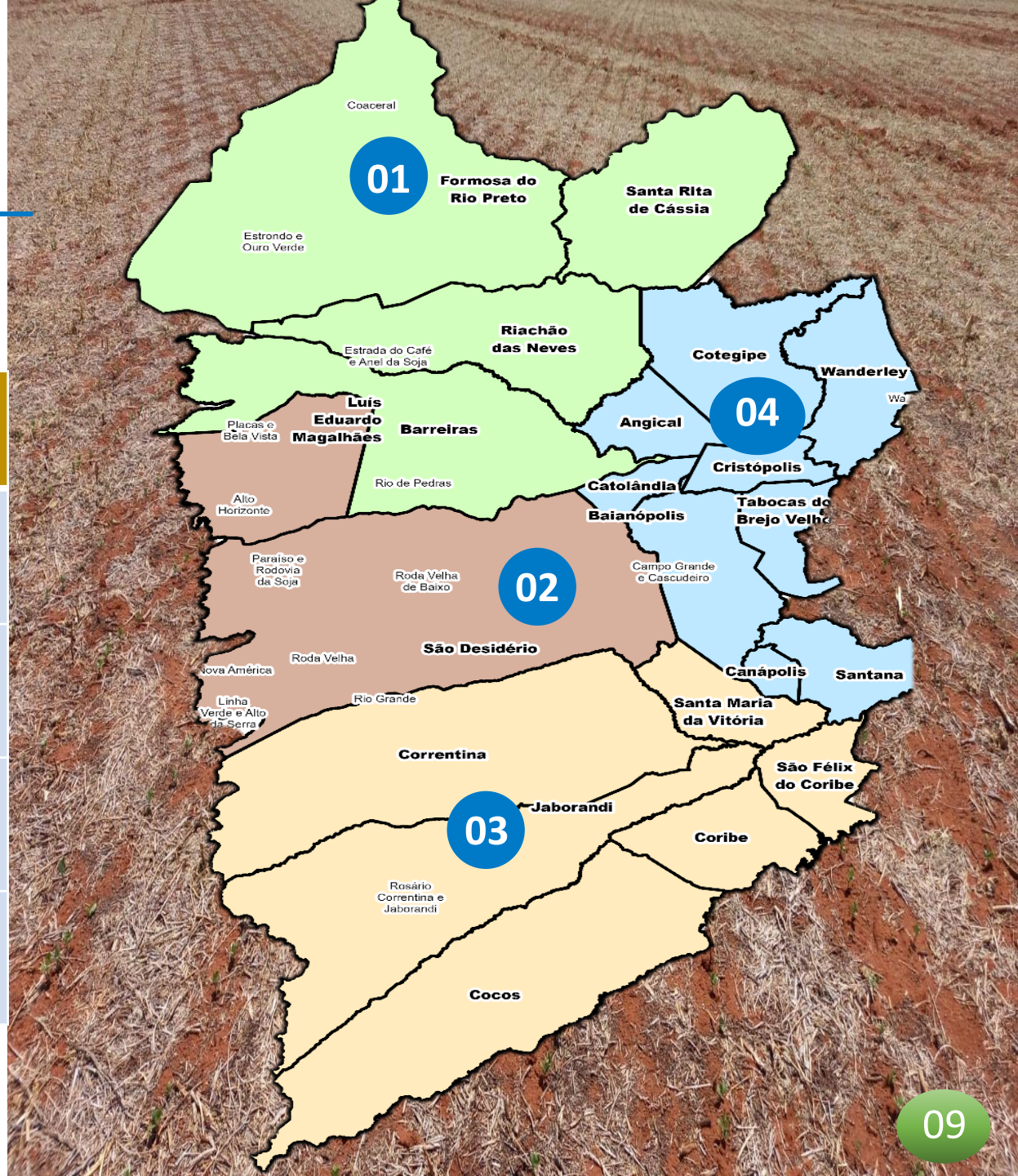

COMERCIALIZAÇÃO NAS SAFRAS

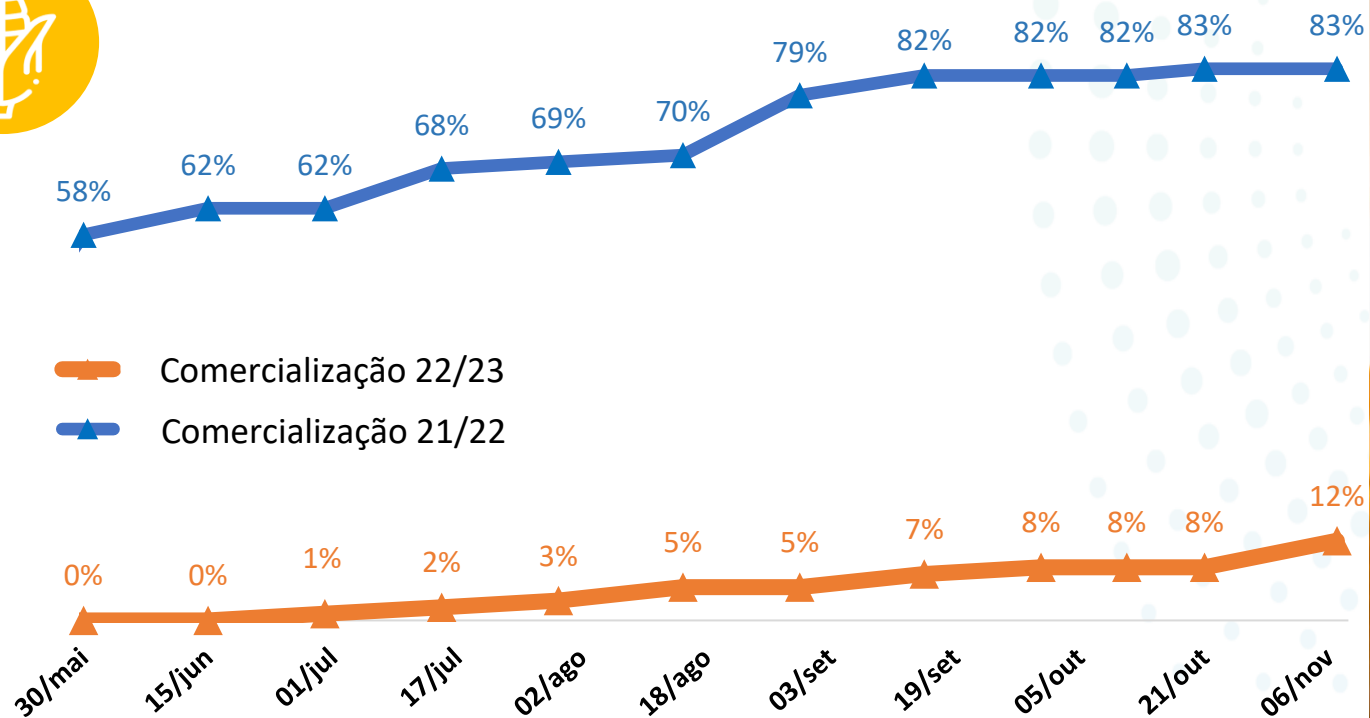

*Atualização realizada quinzenalmente





NÚMEROS DA SAFRA DE GRÃOS

Culturas	Área (mil/ha)			Produtividade (sc/ha)			Produção (mil/ton)		
	2021/22	2022/23	Variação	2021/22	2022/23	Variação	2021/22	2022/23	Variação
Soja	1.780	1.860	4,5%	66	67	1,5%	6.942	7.477	7,7%
Algodão	307	308	0,3%	275	318	15,6%	1.269	1.469	15,8%
Milho	190	220	15,8%	136	180	32,4%	1.938	2.376	22,6%
Milho Irrigado	37	40	8,1%	180	190	5,6%	421	456	8,3%
Trigo	7	10	42,9%	100	100	0,0%	42	60	42,9%
Sorgo	140	170	21,4%	50	50	0,0%	420	510	21,4%
Total	2.461	2.608	6,0%				11.032	12.348	11,9%

Base de Dados - Conselho Técnico da Aiba: Aiba, Abapa, Abacafé, Fundação BA, Sindicato Barreiras, Sindicato LEM, Sandias, Aprosem, Aciagri, Cargill, Bunge, Cooproeste, CREA, IBGE, Bahiater, Adab, Conab, BNB, Banco do Brasil, Louis Dreyfus, ADM do Brasil, Cofco Agri.



Agronegócio e Inovação

Faltam 10 dias para o lançamento da Bahia Farm Show 2023!

Você é nosso convidado especial para participar desta inovadora experiência.

📅 1 e 2 de dezembro de 2022

🕒 Portões abertos das 9h às 21h, nos dois dias

📍 Lançamento oficial com transmissão pelo Canal Rural às 16h do dia 1 de dezembro.

Não perca!

AGRO SEM FRONTEIRAS

BAHIA FARM SHOW
LIV. ESPANHO ANGALIZES + BAHIA + BRASIL
FEIRA INTERNACIONAL DE TECNOLOGIA AGRÍCOLA E NEGÓCIOS

LANÇAMENTO 2023 **1 e 2** 2022 **DEZEMBRO**

📍 Pavilhão coberto do Complexo Bahia Farm Show

16h | ao vivo

CANAL RURAL

📺 | 📺 | Redes Sociais

REALIZAÇÃO: **aiba** | APOIO: **abapa** Associação Baiana dos Produtores de Algodão | **FUNDAÇÃO BA** | **ASSOMIBA**



Sustentabilidade

Se você gosta de informação rápida e funcional sobre agricultura sustentável e diversos temas relacionados à produção agrícola, agora tem um conteúdo especial para conferir.

Acompanhe nosso canal "Agro Sustentável" no Spotify um programa realizado pela Aiba e pelo Land Innovation Fund para informar de forma leve através dos canais digitais e das rádios da nossa região. Dividido em uma série de cinco programas, cada um com um tema diferente.



O programa de rádio que fala sobre inovação e sustentabilidade no oeste da Bahia.

PRIMEIRO EPISÓDIO:

AIBA LAB

Já disponível em:

 youtube.com/AibaOficial





TEMPO

Segundo dados numéricos e espaciais do INMET (2022), a tendência é que tenhamos Sol entre nuvens e incidência de chuvas nos próximos dias no Oeste, com volumes de precipitação entre 30mm e 40mm. No sábado (26), teremos incidência de chuvas com volumes mais expressivos nas demais áreas do MATOPIBA, com acumulados entre 25mm e 50mm. Até o momento, no mês de novembro, existe um acumulado de 172 mm.

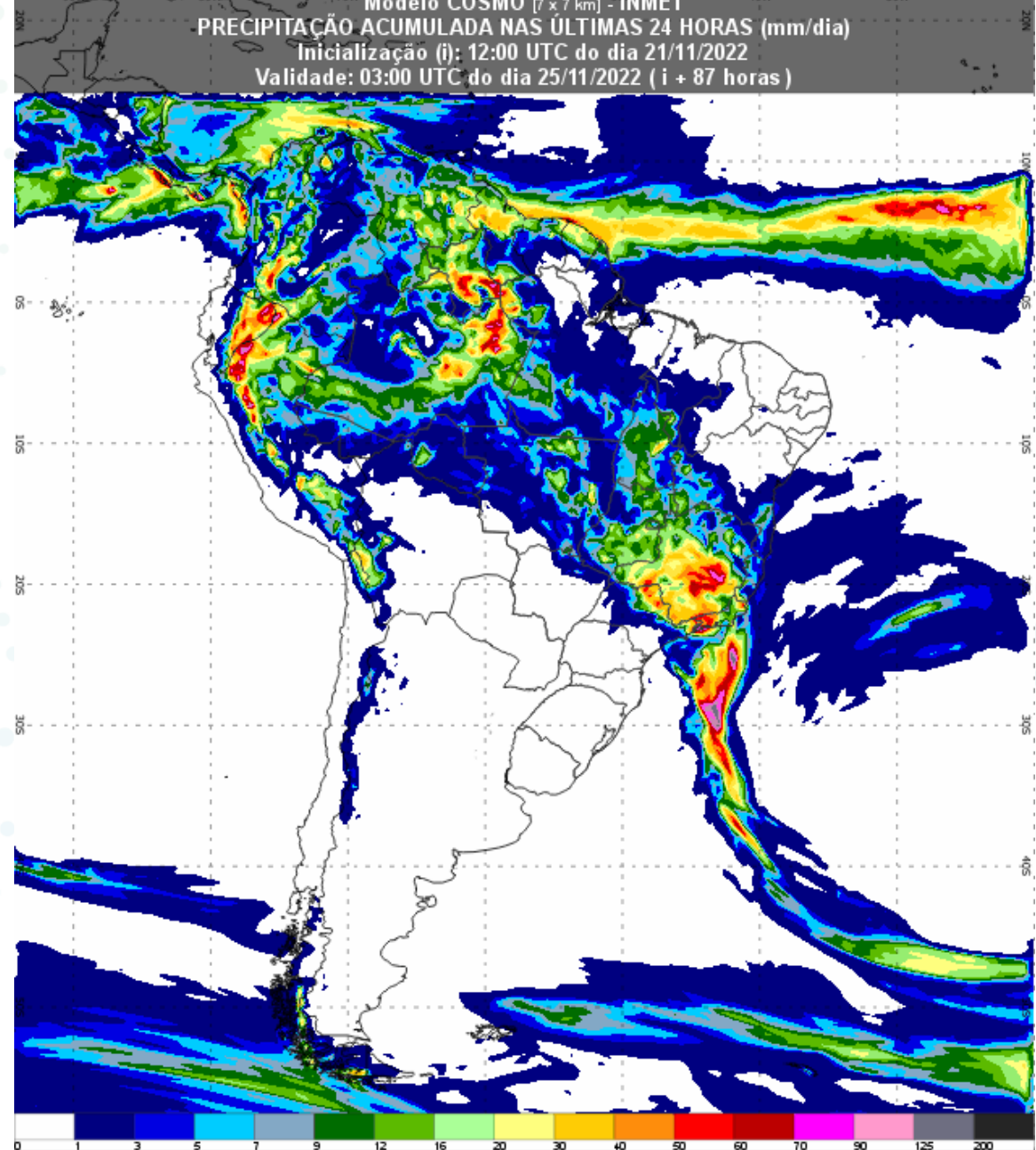
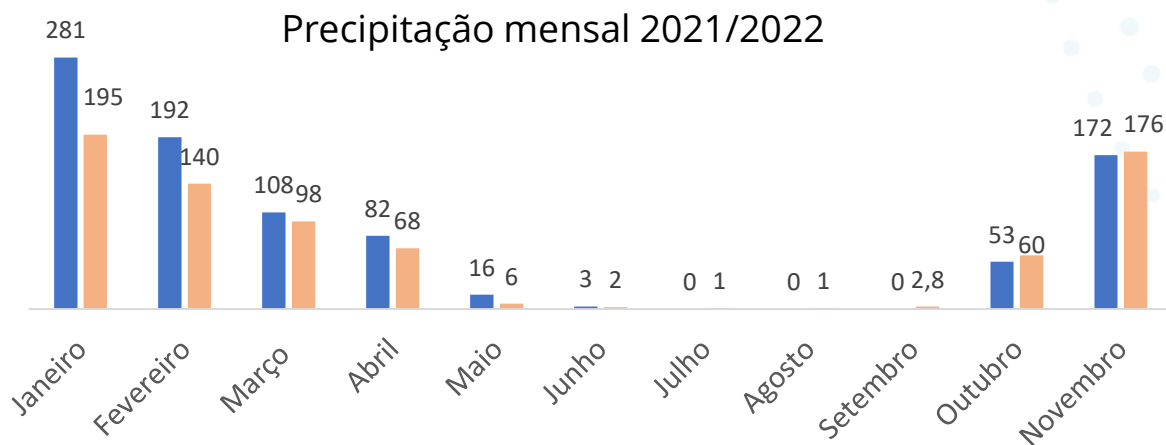

FICHA TÉCNICA

EQUIPE TÉCNICA:

Aloísio Júnior
Eneas Porto
Gabriel Juchem
Glauciana Araújo
Luiz Stalhke
Marcus Neves
Raquel Paiva

DIRETOR EXECUTIVO:

Alan Malinski

PRESIDENTE AIBA:

Odacil Ranzi

FONTES:

Conselho Técnico AIBA
Programa Fitossanitário
Inmet
Obahia

REVISÃO:

Ascom Aiba

ORGANIZAÇÃO:

Aiba 2022



BOLETIM AIBA



PANORAMA PARA A ESTIMATIVA
DA SOJA NO OESTE DA BAHIA

CIRCULAR N° 07 Safra 2022/2023

21/11/2022