

# BOLETIM AIBA



PANORAMA PARA A ESTIMATIVA  
DA PRODUÇÃO DE GRÃOS NO OESTE  
DA BAHIA

**CIRCULAR N° 10 Safra 2022/2023**

**12/12/2022**





# Apresentação

O produtor rural do oeste da Bahia tem trabalhado ao longo dos últimos anos com base em informação. Esse é um dos pilares que permitiu a tecnificação e eficiência da agricultura praticada na região.

O décimo circular do Boletim Aiba disponibiliza informações sobre o início da safra, ocorrências fitossanitárias das lavouras, assim como, andamento da comercialização dos grãos e dos insumos na última semana.

A equipe da Aiba está no campo em contato direto com produtores, gerentes e técnicos para trazer informações consolidadas e atualizadas sobre a safra 2022/2023 no Oeste da Bahia.







# Introdução

Os municípios produtores de soja e milho da região Oeste da Bahia estão agrupados em quatro sub-regiões:

## REGIÃO 01

Barreiras  
Riachão das Neves  
Formosa do Rio Preto  
Santa Rita de Cássia

## REGIÃO 03

Correntina  
Jaborandi  
Cocos  
Coribe

## REGIÃO 02

Luís Eduardo Magalhães  
São Desidério.

## REGIÃO 04

Baianópolis  
Cotegipe  
Cristópolis  
Wanderley  
Tabocas do Brejo Velho

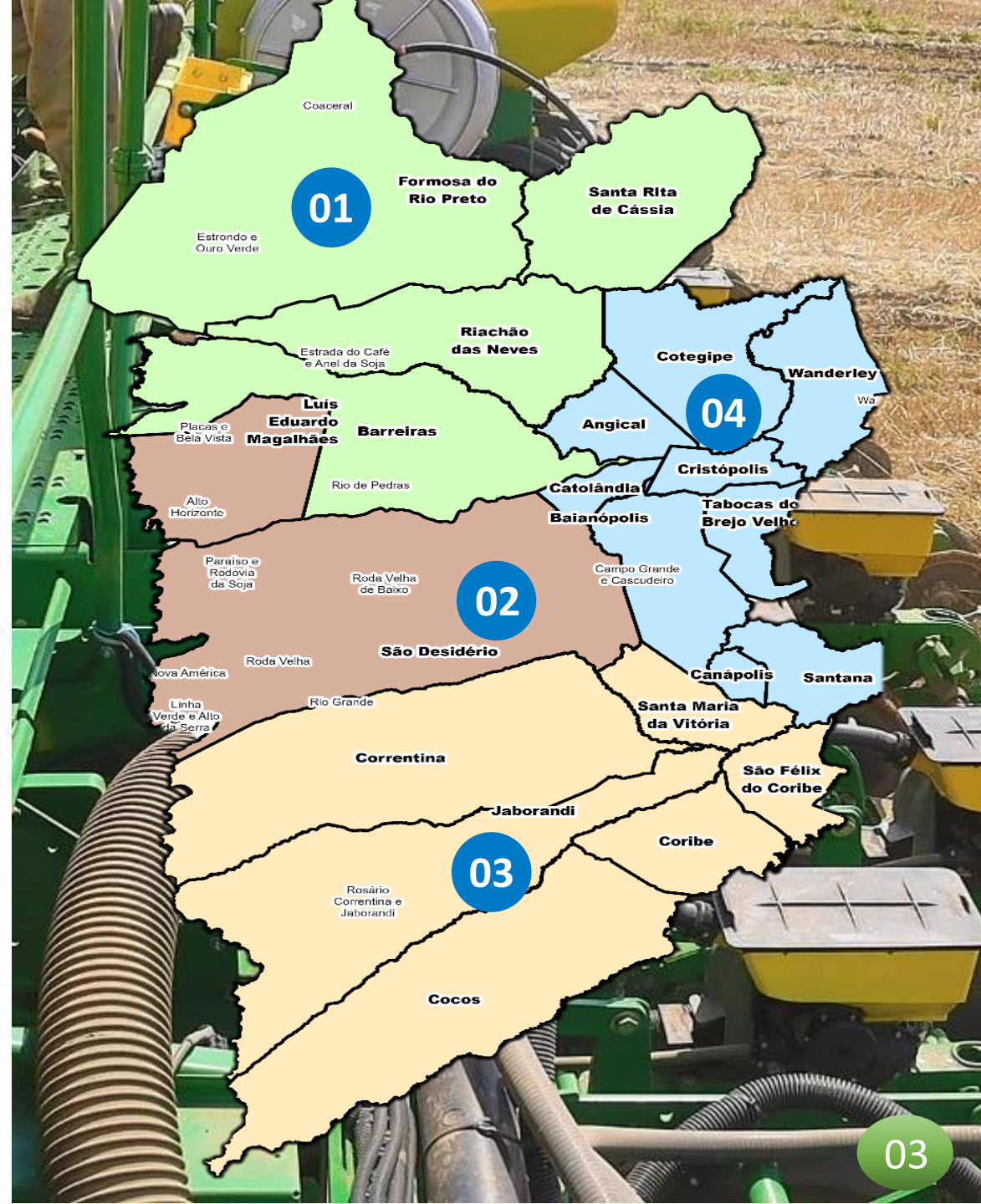





# Início da Safra

A previsão numérica para a safra 22/23 :



1,860 milhão/ha

SOJA



308 mil/ha

ALGODÃO



260 mil/ha

MILHO



170 mil/ha

SORGO

Estimativa de safra 2022/2023

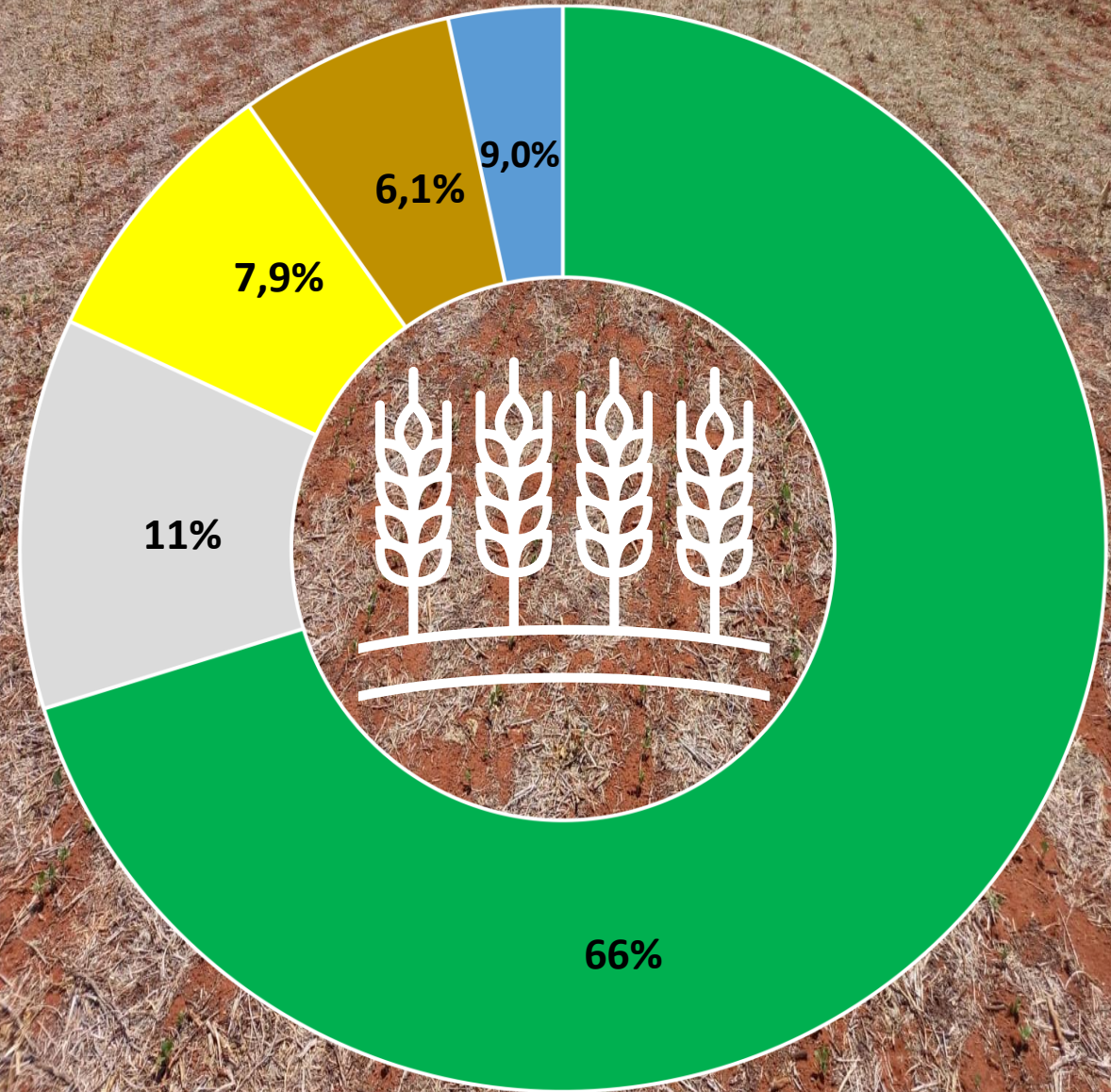

■ Soja ■ Algodão ■ Milho ■ Sorgo ■ Outras Culturas



# Início da Safra

## Avanço do Plantio

A equipe do programa Fitossanitário da Aiba está acompanhando o avanço do plantio de soja no Oeste da Bahia, afim de monitorar a evolução e a consolidação da sementeira nas propriedades rurais. Até o presente momento, cerca de 1,841 milhão/ha de soja já foram plantados, o que corresponde a 99% do total da área estimada. O plantio segue em sua fase final, avançando bem, conforme o calendário de sementeira previsto nas microrregiões do oeste do estado.

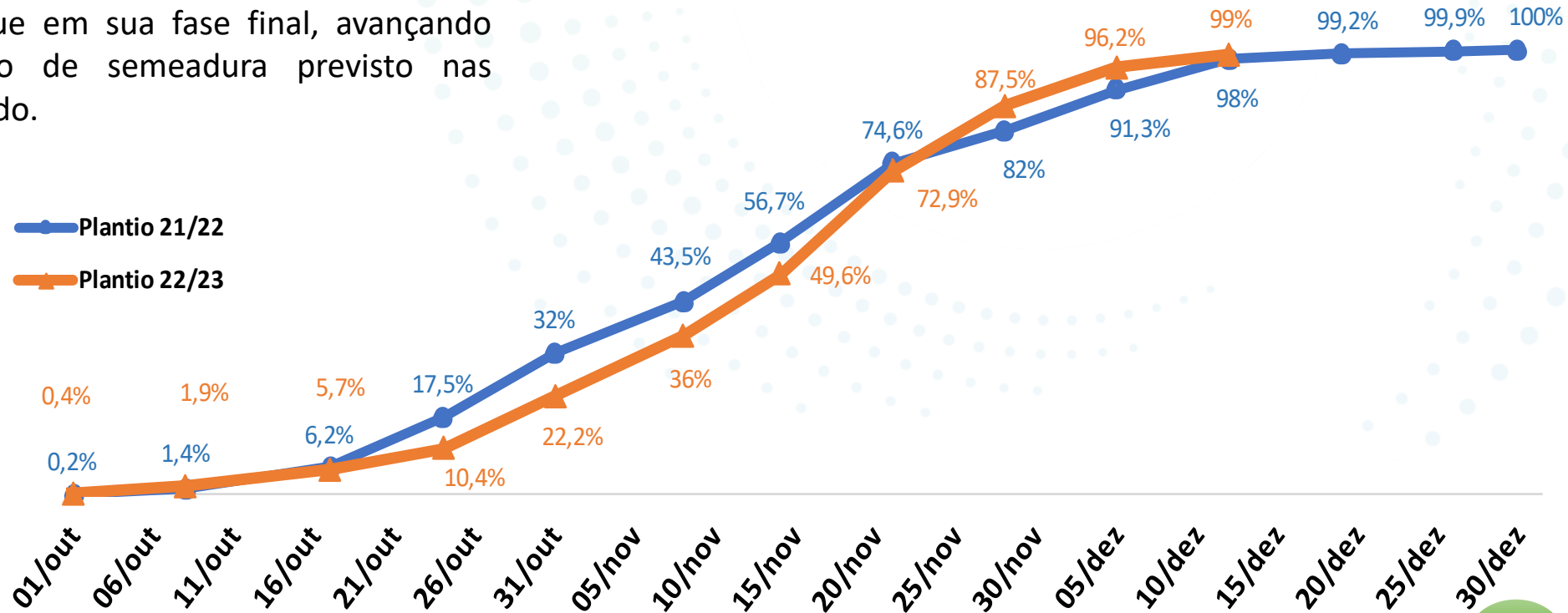





# NÚMEROS DA SAFRA 22/23

ÁREA

1,860  
Milhão/ha

PRODUTIVIDADE

67  
sc/ha

PRODUÇÃO

7,447  
Milhões/ton

VALOR

170,00  
R\$/sc

COMERCIALIZAÇÃO  
21/22

95%

COMERCIALIZAÇÃO  
22/23

25%

\* Preço de soja disponível na segunda-feira 12/12/2022.





# COMERCIALIZAÇÃO NAS SAFRAS



SOJA

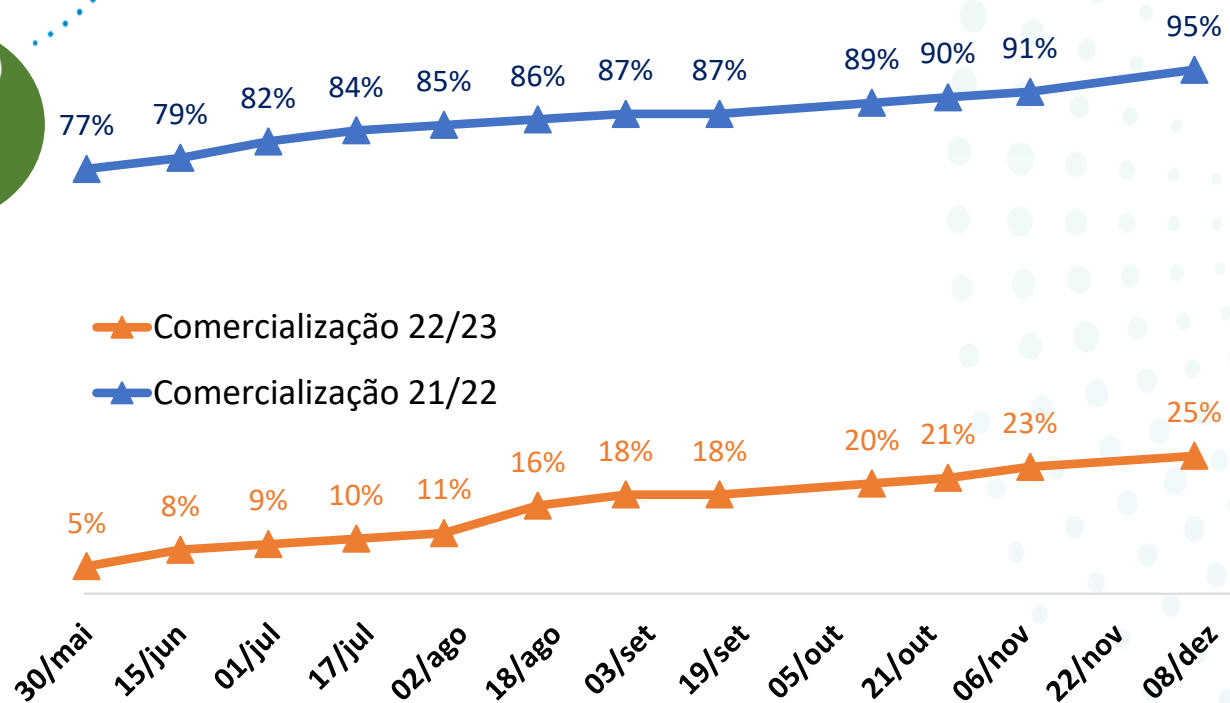

\*Atualização realizada quinzenalmente







# Números da Soja 2022/23

| Núcleos   | Ano  | Área Estimada (mil ha) | Produtividade | Incremento Safra 22/23 |
|-----------|------|------------------------|---------------|------------------------|
| Região 01 | 2023 | 737                    | 67            | 1,2%                   |
|           | 2022 | 728                    | 69            |                        |
| Região 02 | 2023 | 671                    | 66            | 1,1%                   |
|           | 2022 | 652                    | 67            |                        |
| Região 03 | 2023 | 390                    | 66            | 1,8%                   |
|           | 2022 | 382                    | 65            |                        |
| Região 04 | 2023 | 21                     | 63            | 0,4%                   |
|           | 2022 | 20                     | 59            |                        |

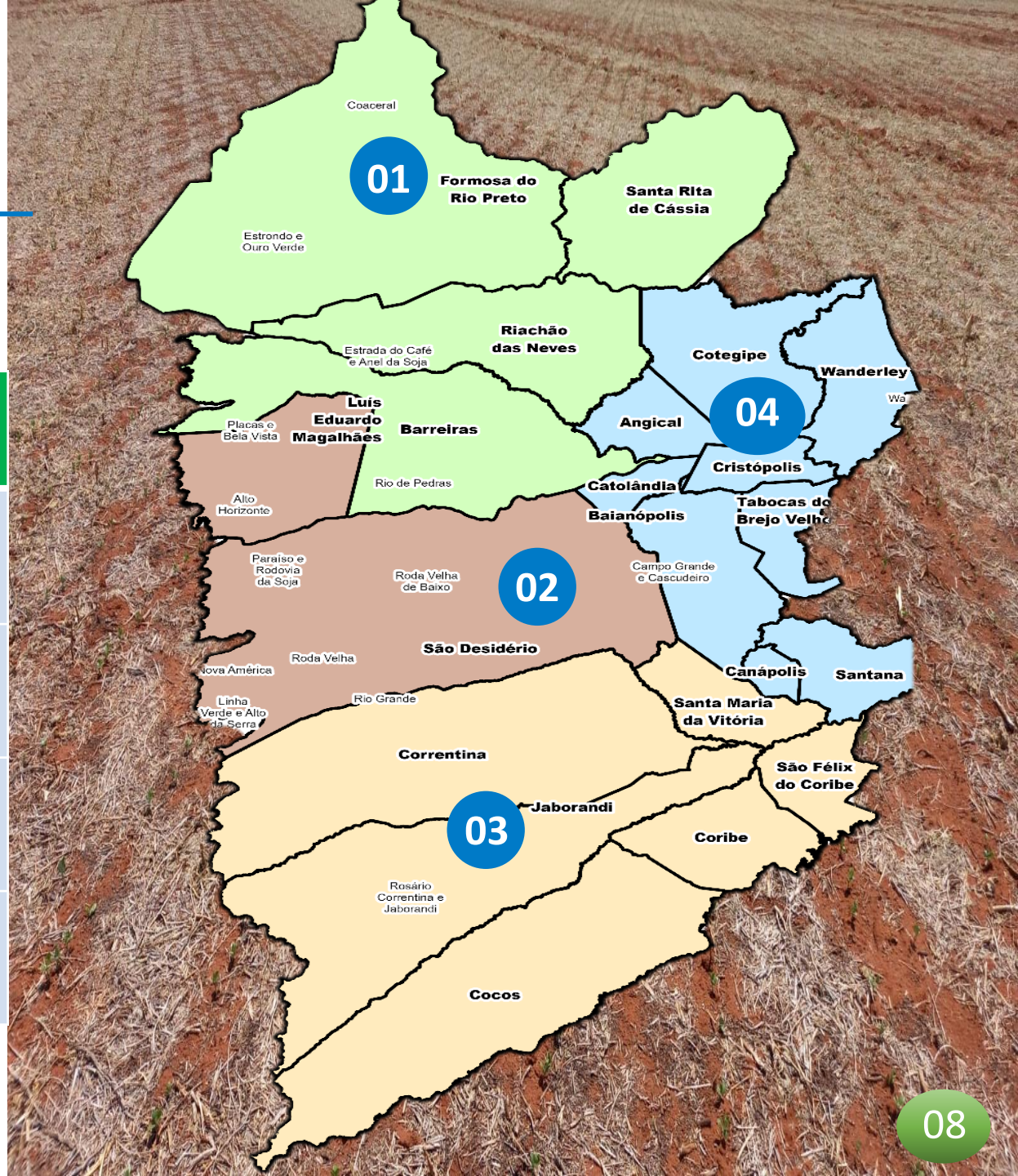



# NÚMEROS DA SAFRA 22/23

|                        | ÁREA            | PRODUTIVIDADE | PRODUÇÃO             | COMERCIALIZAÇÃO 21/22 |
|------------------------|-----------------|---------------|----------------------|-----------------------|
| MILHO VERÃO            | 220<br>Mil/ha   | 180<br>sc/ha  | 2,376<br>Milhões/ton | 87%                   |
| MILHO INVERNO/IRRIGADO | 40<br>Mil/ha    | 190<br>sc/ha  | 456<br>Mil/ton       | 51%                   |
|                        | VALOR           |               |                      |                       |
|                        | 71,00<br>R\$/sc |               |                      |                       |

COMERCIALIZAÇÃO  
TOTAL

81%

\* Preço de milho disponível na segunda-feira 12/12/2022.





# Números do Milho Verão 2022/23

| Núcleos   | Ano  | Área Estimada (mil ha) | Produtividade | Incremento safra 22/23 |
|-----------|------|------------------------|---------------|------------------------|
| Região 01 | 2023 | 62                     | 67            | 6,4%                   |
|           | 2022 | 56                     | 69            |                        |
| Região 02 | 2023 | 84                     | 66            | 4,1%                   |
|           | 2022 | 81                     | 67            |                        |
| Região 03 | 2023 | 74                     | 66            | 5,2%                   |
|           | 2022 | 70                     | 65            |                        |
| Região 04 | 2023 | 3                      | 63            | 0,2%                   |
|           | 2022 | 3                      | 59            |                        |

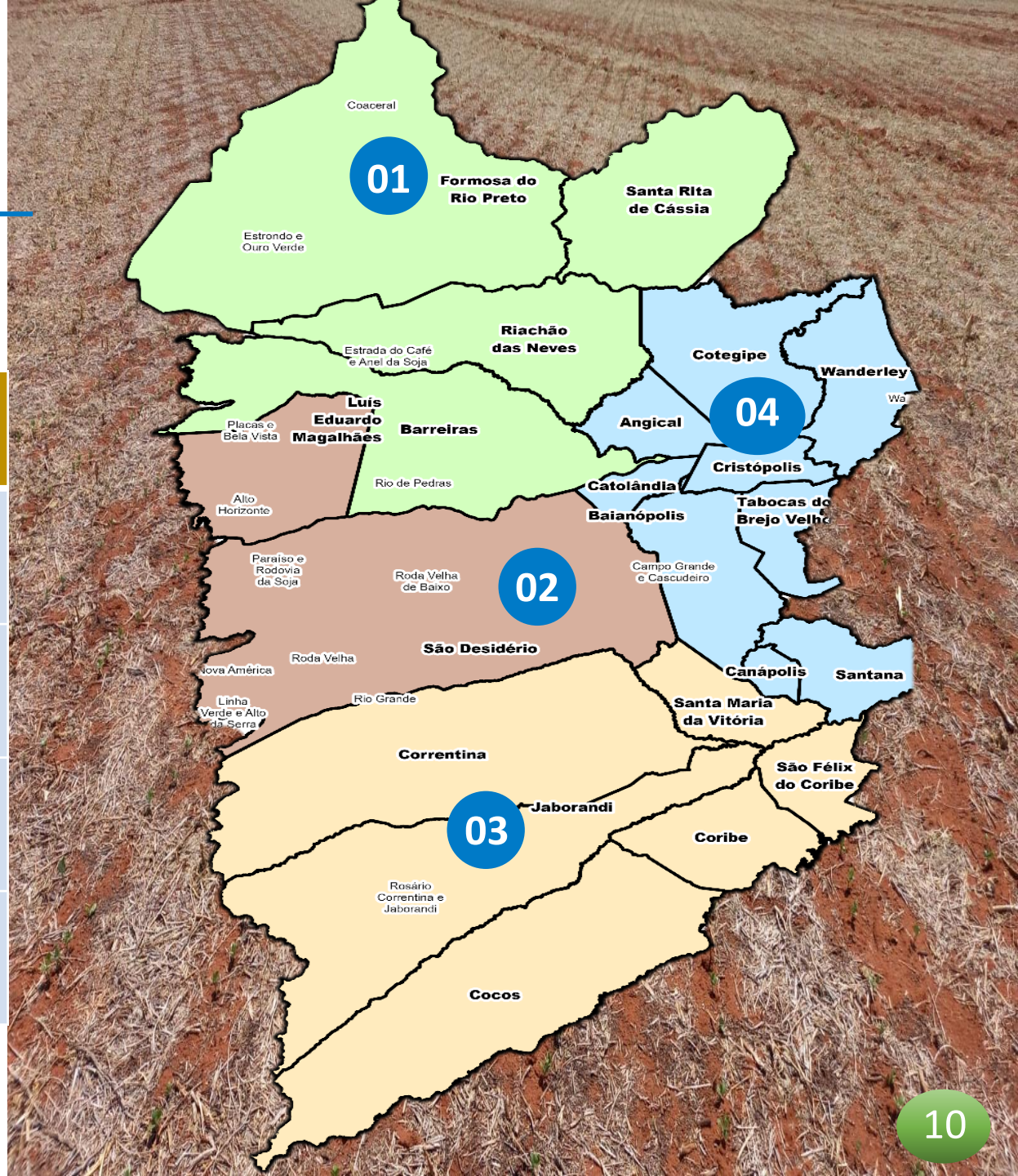



# COMERCIALIZAÇÃO NAS SAFRAS

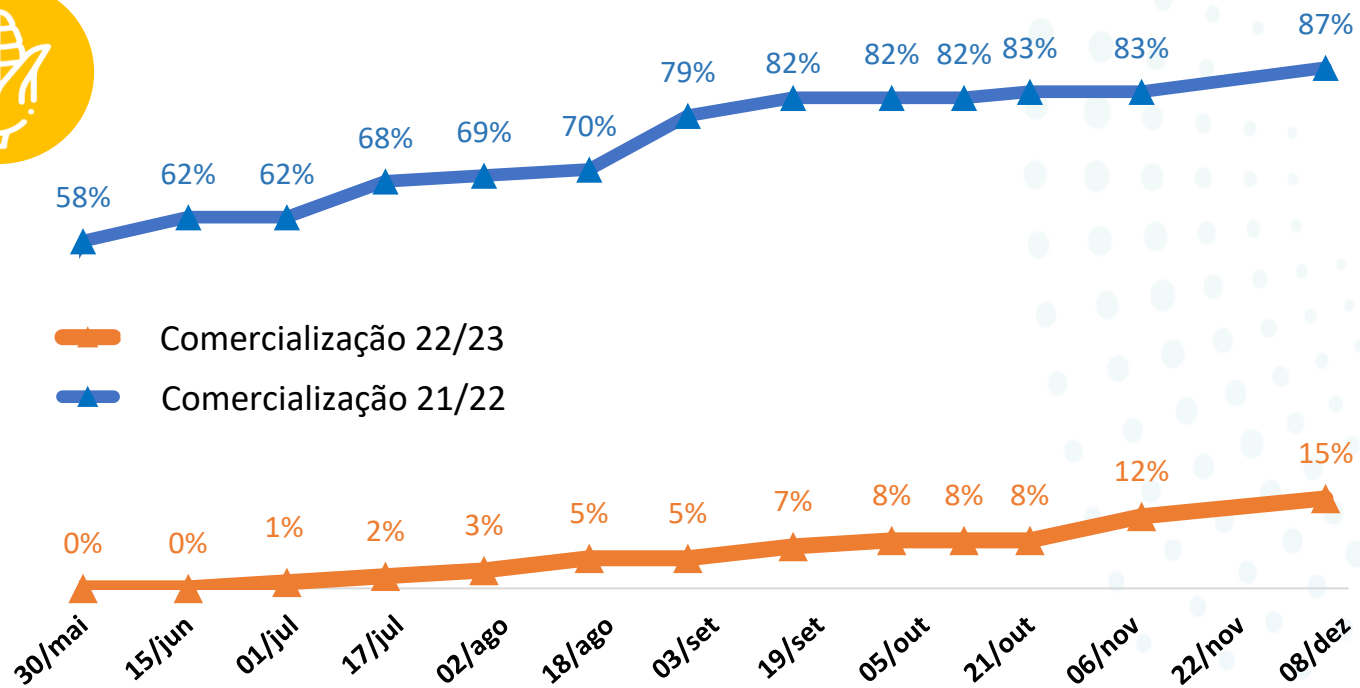

\*Atualização realizada quinzenalmente







# NÚMEROS DA SAFRA DE GRÃOS

| Culturas       | Área (mil/ha) |              |             | Produtividade (sc/ha) |         |          | Produção (mil/ton) |               |              |
|----------------|---------------|--------------|-------------|-----------------------|---------|----------|--------------------|---------------|--------------|
|                | 2021/22       | 2022/23      | Variação    | 2021/22               | 2022/23 | Variação | 2021/22            | 2022/23       | Variação     |
| Soja           | 1.780         | 1.860        | 4,5%        | 66                    | 67      | 1,5%     | 6.942              | 7.477         | 7,7%         |
| Algodão        | 307           | 308          | 0,3%        | 275                   | 318     | 15,6%    | 1.269              | 1.469         | 15,8%        |
| Milho          | 190           | 220          | 15,8%       | 136                   | 180     | 32,4%    | 1.938              | 2.376         | 22,6%        |
| Milho Irrigado | 37            | 40           | 8,1%        | 180                   | 190     | 5,6%     | 421                | 456           | 8,3%         |
| Trigo          | 7             | 10           | 42,9%       | 100                   | 100     | 0,0%     | 42                 | 60            | 42,9%        |
| Sorgo          | 140           | 170          | 21,4%       | 50                    | 50      | 0,0%     | 420                | 510           | 21,4%        |
| <b>Total</b>   | <b>2.461</b>  | <b>2.608</b> | <b>6,0%</b> |                       |         |          | <b>11.032</b>      | <b>12.348</b> | <b>11,9%</b> |

Base de Dados - Conselho Técnico da Aiba: Aiba, Abapa, Abacafé, Fundação BA, Sindicato Barreiras, Sindicato LEM, Sandias, Aprosem, Aciagri, Cargill, Bunge, Cooproeste, CREA, IBGE, Bahiater, Adab, Conab, BNB, Banco do Brasil, Louis Dreyfus, ADM do Brasil, Cofco Agri.





# Sustentabilidade

Se você gosta de informação rápida e funcional sobre agricultura sustentável e diversos temas relacionados à produção agrícola, agora tem um conteúdo especial para conferir.

Acompanhe nosso canal "Agro Sustentável" no Spotify um programa realizado pela Aiba e pelo Land Innovation Fund para informar de forma leve através dos canais digitais e das rádios da nossa região. Dividido em uma série de cinco programas, cada um com um tema diferente.

Confira nosso quarto episódio!

Link disponível na [bio @aibaoficial](https://www.instagram.com/aibaoficial)  
@landinnovationfund#agro #inovação #sustentabilidade  
#tecnologia #programaradio

**BOLETIM AIBA** .....



O programa de rádio que fala sobre inovação e sustentabilidade no oeste da Bahia.

QUARTO EPISÓDIO:

## HISTÓRIA DO AGRO

Já disponível em:

 [youtube.com/AibaOficial](https://youtube.com/AibaOficial)



Spotify



RÁDIO UALE  
90.5 FM  
ISSA E A NOSSA RÁDIO!



JP FM  
BARROZAS - 90.5



TRANSAMÉRICA  
92.7 FM  
SANTANA

INSTITUTO  
**aiba**



LAND INNOVATION FUND  
FOR SUSTAINABLE LIVELIHOODS





# Mercado

## Combustíveis

Os preços médios da gasolina, diesel e etanol nos postos de combustíveis do Brasil tiveram uma leve queda na semana passada em relação a anterior, segundo pesquisa divulgada nesta segunda-feira pela reguladora ANP.

O leve movimento de queda nos postos ocorre após a Petrobras ter reduzido o preço médio do diesel vendido às distribuidoras em 8,18% e o da gasolina em 6,1% a partir de quarta-feira passada, após meses de preços congelados, diante de um recuo dos valores do petróleo no mercado internacional utilizados como referência.

A alta expressiva no preço do diesel no primeiro semestre refletiu muito nas despesas da safra, pois representam uma fração significativa nos custos de produção e logística dos insumos.

Fonte: Notícias Agrícolas

BOLETIM AIBA .....

PANORAMA PARA A ESTIMATIVA DA SOJA NO OESTE DA BAHIA







# TEMPO

Segundo dados numéricos e espaciais do INMET (2022), a tendência para os próximos dias, é de sol entre nuvens com pancadas de chuva isoladas ao longo da semana. Áreas de instabilidades mantém o tempo com possibilidade de chuvas com volumes de precipitação mais concentrados próximo ao final de semana, com volumes entre 15mm e 25mm. Até o presente momento, no mês de dezembro, existe um acumulado de 14,5 mm.

Precipitação mensal 2021/2022

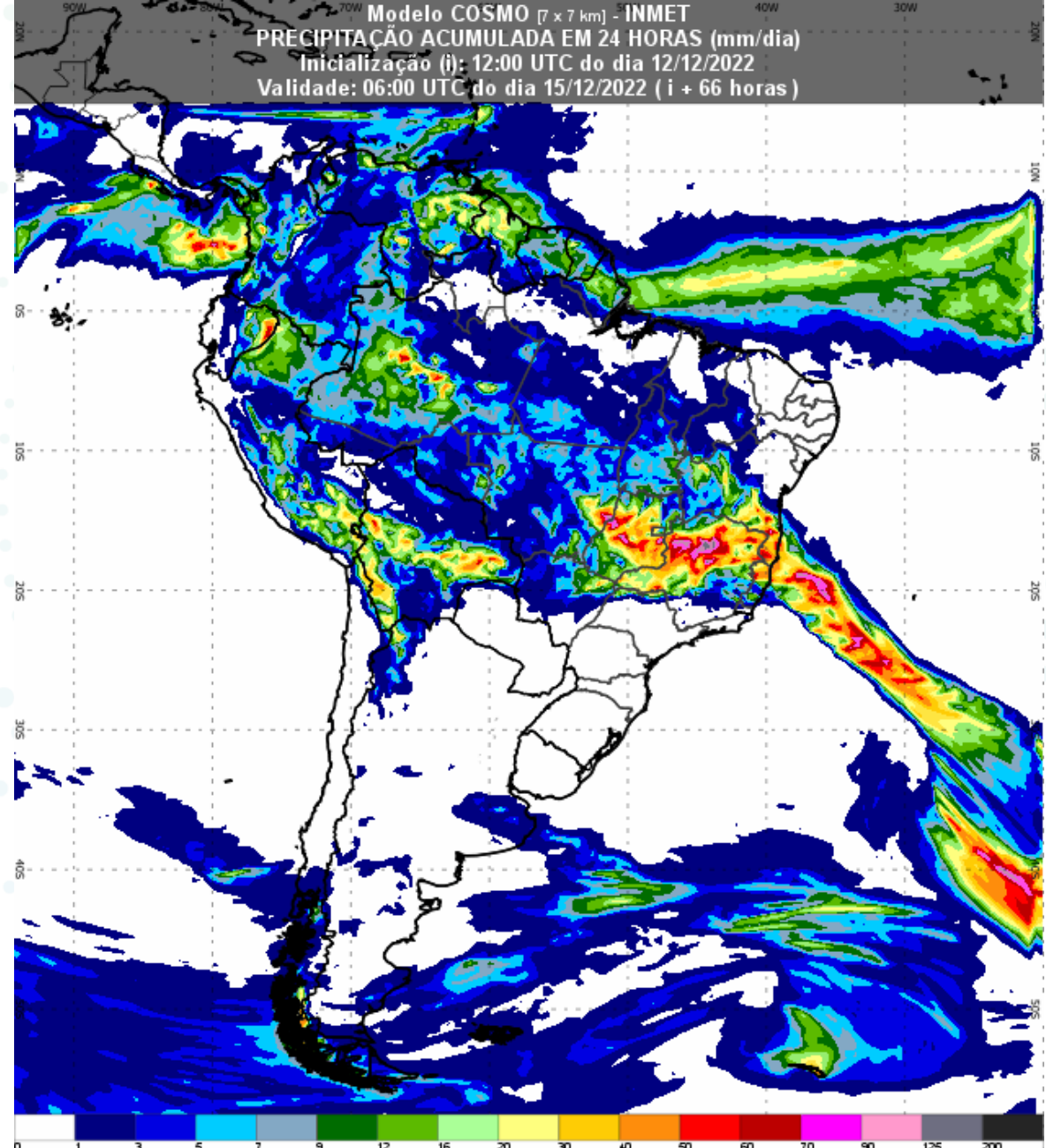
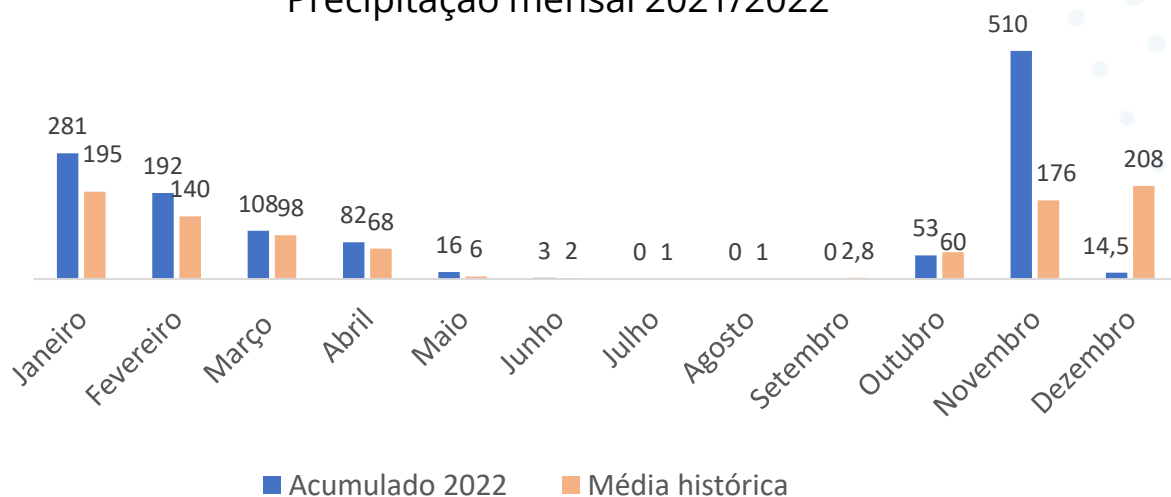

# FICHA TÉCNICA

## EQUIPE TÉCNICA:

Aloísio Júnior  
Eneas Porto  
Gabriel Juchem  
Glauciana Araújo  
Luiz Stalhke  
Marcus Neves  
Raquel Paiva

## DIRETOR EXECUTIVO:

Alan Malinski

## PRESIDENTE AIBA:

Odacil Ranzi

## FONTES:

Conselho Técnico AIBA  
Programa Fitossanitário  
Inmet  
Obahia

## REVISÃO:

Ascom Aiba

## ORGANIZAÇÃO:

Aiba 2022





# BOLETIM AIBA



PANORAMA PARA A ESTIMATIVA  
DA SOJA NO OESTE DA BAHIA

**CIRCULAR N° 10 Safra 2022/2023**

**12/12/2022**