

BOLETIM AIBA



PANORAMA PARA A ESTIMATIVA
DA PRODUÇÃO DE GRÃOS NO OESTE
DA BAHIA

CIRCULAR N° 16 Safrá 2022/2023

23/01/2023



Apresentação

O produtor rural do Oeste da Bahia tem trabalhado ao longo dos últimos anos com base em informação. Esse é um dos pilares que permitiu a tecnificação e eficiência da agricultura praticada na região.

O décimo sexto circular do Boletim Aiba, disponibiliza informações sobre o início da colheita da soja, bem como dados de predição em toneladas colhidas na região. Além disso, o material traz as principais ocorrências fitossanitárias das lavouras, assim como, andamento da comercialização dos grãos e dos insumos na última semana.

A equipe da Aiba está em contato direto com produtores, gerentes e técnicos para trazer informações consolidadas e atualizadas sobre a safra 2022/2023, no Oeste da Bahia.





Introdução

Os municípios produtores de soja e milho da região Oeste da Bahia estão agrupados em quatro sub-regiões:

REGIÃO 01

Barreiras
Riachão das Neves
Formosa do Rio Preto
Santa Rita de Cássia

REGIÃO 03

Correntina
Jaborandi
Cocos
Coribe

REGIÃO 02

Luís Eduardo Magalhães
São Desidério.

REGIÃO 04

Baianópolis
Cotegipe
Cristópolis
Wanderley
Tabocas do Brejo Velho

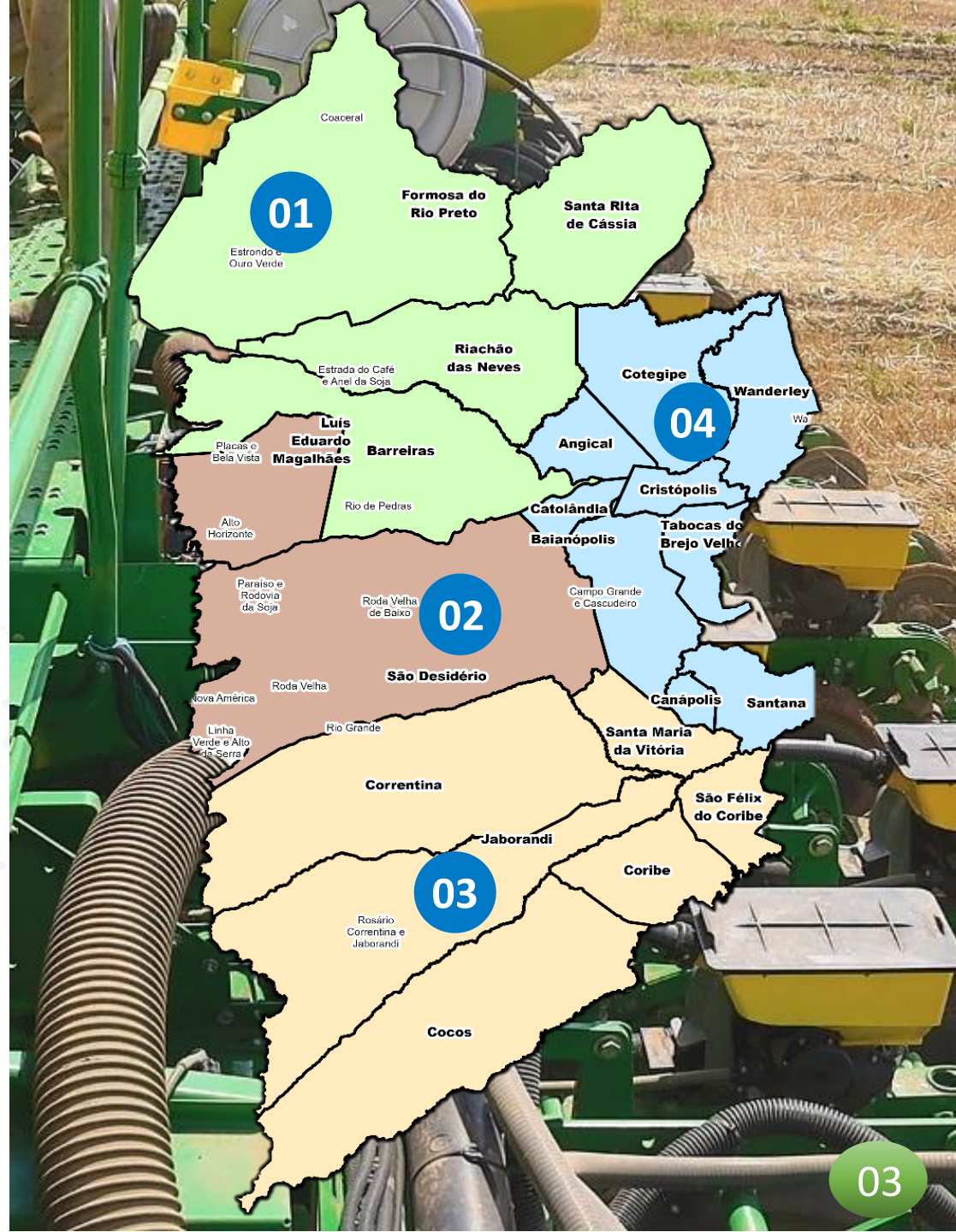



Início da Safra

Para a safra 22/23 :



1,860 milhão/ha

SOJA



308 mil/ha

ALGODÃO



260 mil/ha

MILHO



170 mil/ha

SORGO

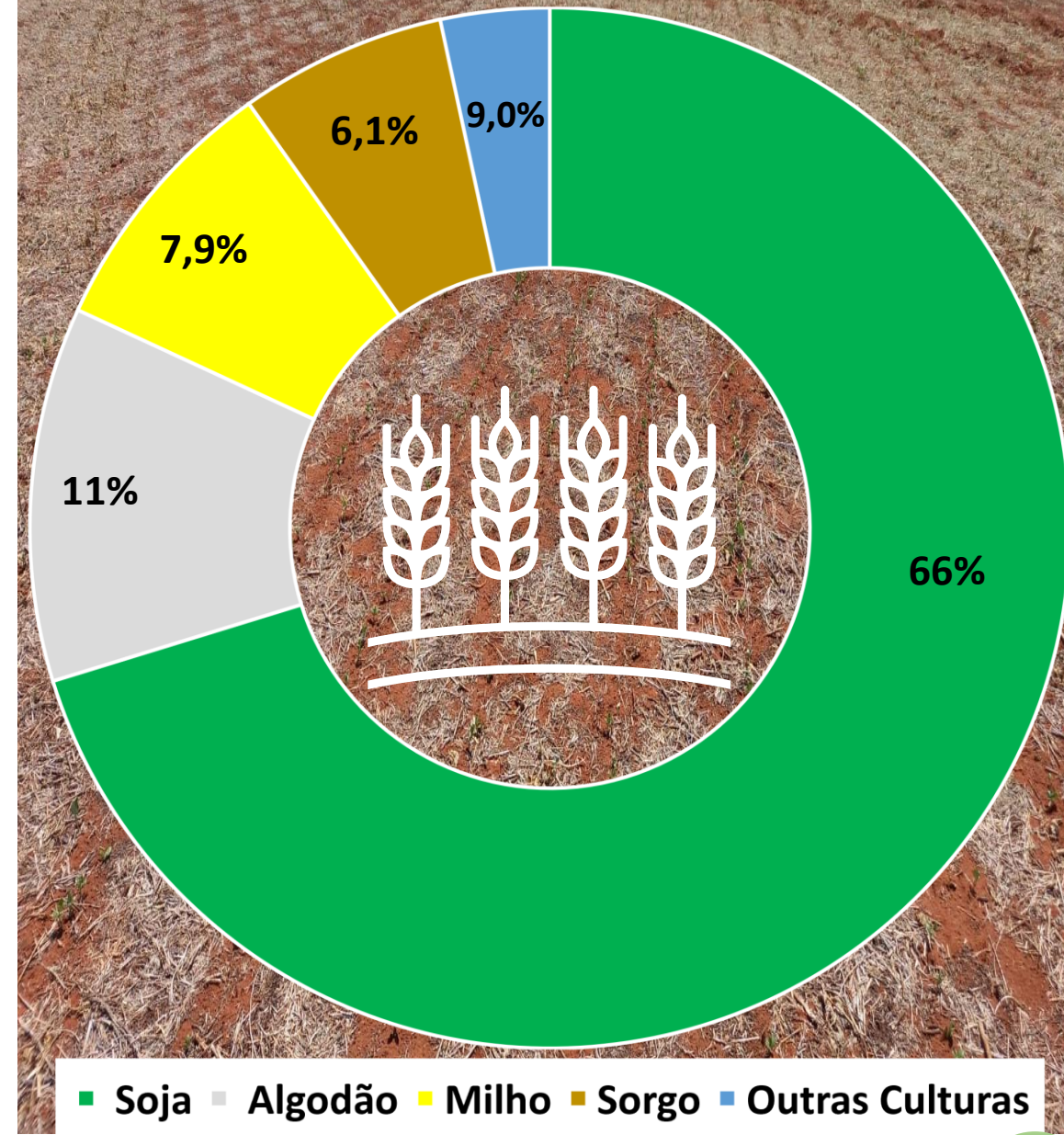



PREDIÇÃO DE COLHEITA

Início da Colheita de Soja



SOJA

A colheita de soja segue de forma lenta, com isso, temos dados relativos ao andamento da operação nas primeiras áreas, bem como o volume de toneladas colhidos nas principais mesorregiões do Oeste da Bahia. A expectativa para essa semana é que sejam colhidas uma área correspondente a 2.232/ha e uma produção equivalente a 8.972 mil/ton. O andamento da colheita está condicionado a fatores climáticos, uma vez que as pancadas de chuvas, ocasionadas no último fim de semana, corroboraram para redução do ritmo da atividade, por conta do excesso de umidade nos grãos.

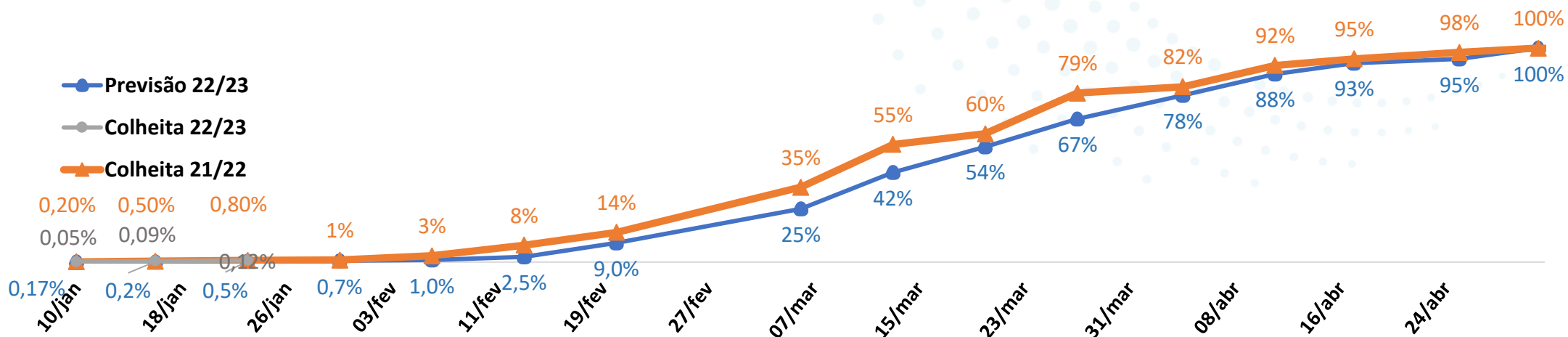

NÚMEROS DA SAFRA 22/23

ÁREA

1,860
Milhão/ha

PRODUTIVIDADE

67
sc/ha

PRODUÇÃO

7,447
Milhões/ton

VALOR

156,00
R\$/sc

COLHEITA 22/23

0,12%

COMERCIALIZAÇÃO
22/23

34%



SOJA



* Preço de soja disponível na segunda-feira 23/01/2023.

COMERCIALIZAÇÃO NAS SAFRAS



SOJA

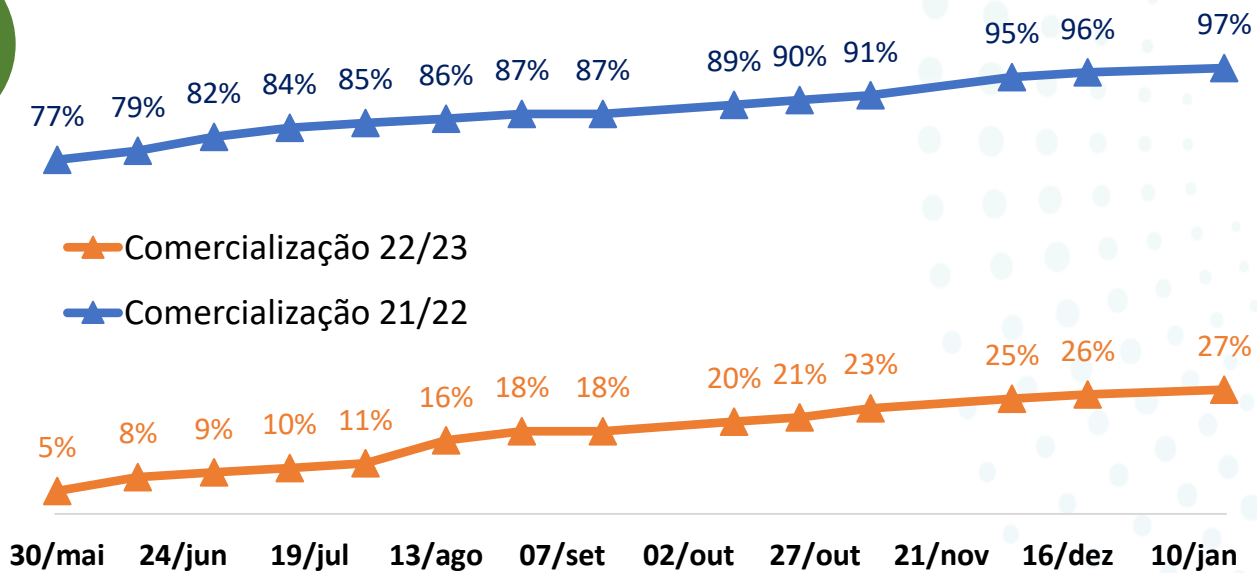

*Atualização realizada mensalmente





Números da Soja 2022/23

| Núcleos | Ano | Área Estimada (mil ha) | Produtividade | Incremento Safra 22/23 |
|-----------|------|------------------------|---------------|------------------------|
| Região 01 | 2023 | 737 | 67 | 1,2% |
| | 2022 | 728 | 69 | |
| Região 02 | 2023 | 671 | 66 | 1,1% |
| | 2022 | 652 | 67 | |
| Região 03 | 2023 | 390 | 66 | 1,8% |
| | 2022 | 382 | 65 | |
| Região 04 | 2023 | 21 | 63 | 0,4% |
| | 2022 | 20 | 59 | |

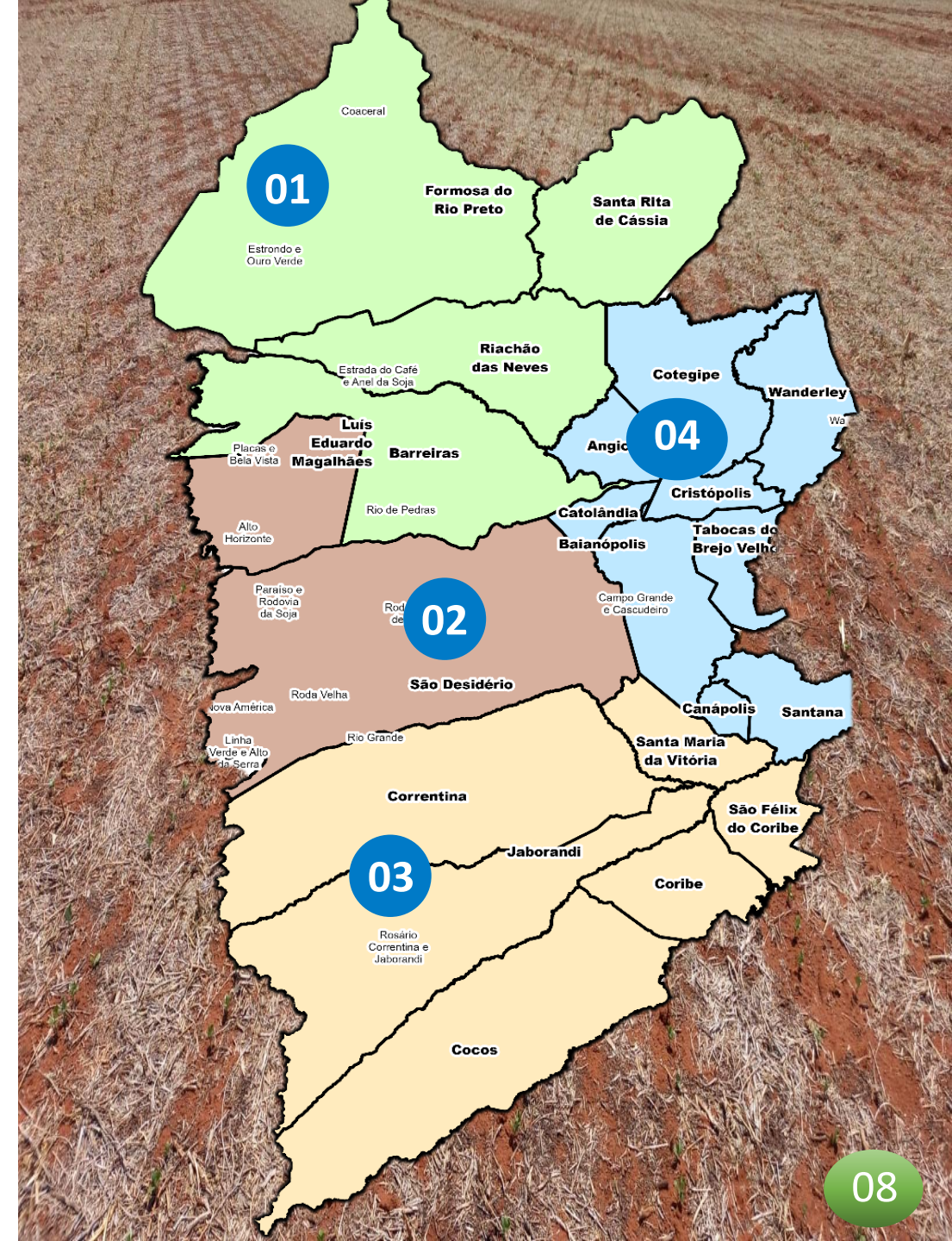

NÚMEROS DA SAFRA 22/23

| ÁREA | PRODUTIVIDADE | PRODUÇÃO | COMERCIALIZAÇÃO 21/22 |
|-----------------|---------------|----------------------|-----------------------|
| 220 Mil/ha | 180 sc/ha | 2,376 Milhões/ton | 88% |
| 40 Mil/ha | 190 sc/ha | 456 Mil/ton | 51% |
| VALOR | | | |
| 73,00 R\$/sc | | | |

COMERCIALIZAÇÃO
TOTAL

82%

* Preço de milho disponível na segunda-feira 23/01/2023.



Números do Milho Verão 2022/23

| Núcleos | Ano | Área Estimada (mil ha) | Produtividade | Incremento safra 22/23 |
|-----------|------|------------------------|---------------|------------------------|
| Região 01 | 2023 | 62 | 67 | 6,4% |
| | 2022 | 56 | 69 | |
| Região 02 | 2023 | 84 | 66 | 4,1% |
| | 2022 | 81 | 67 | |
| Região 03 | 2023 | 74 | 66 | 5,2% |
| | 2022 | 70 | 65 | |
| Região 04 | 2023 | 3 | 63 | 0,2% |
| | 2022 | 3 | 59 | |

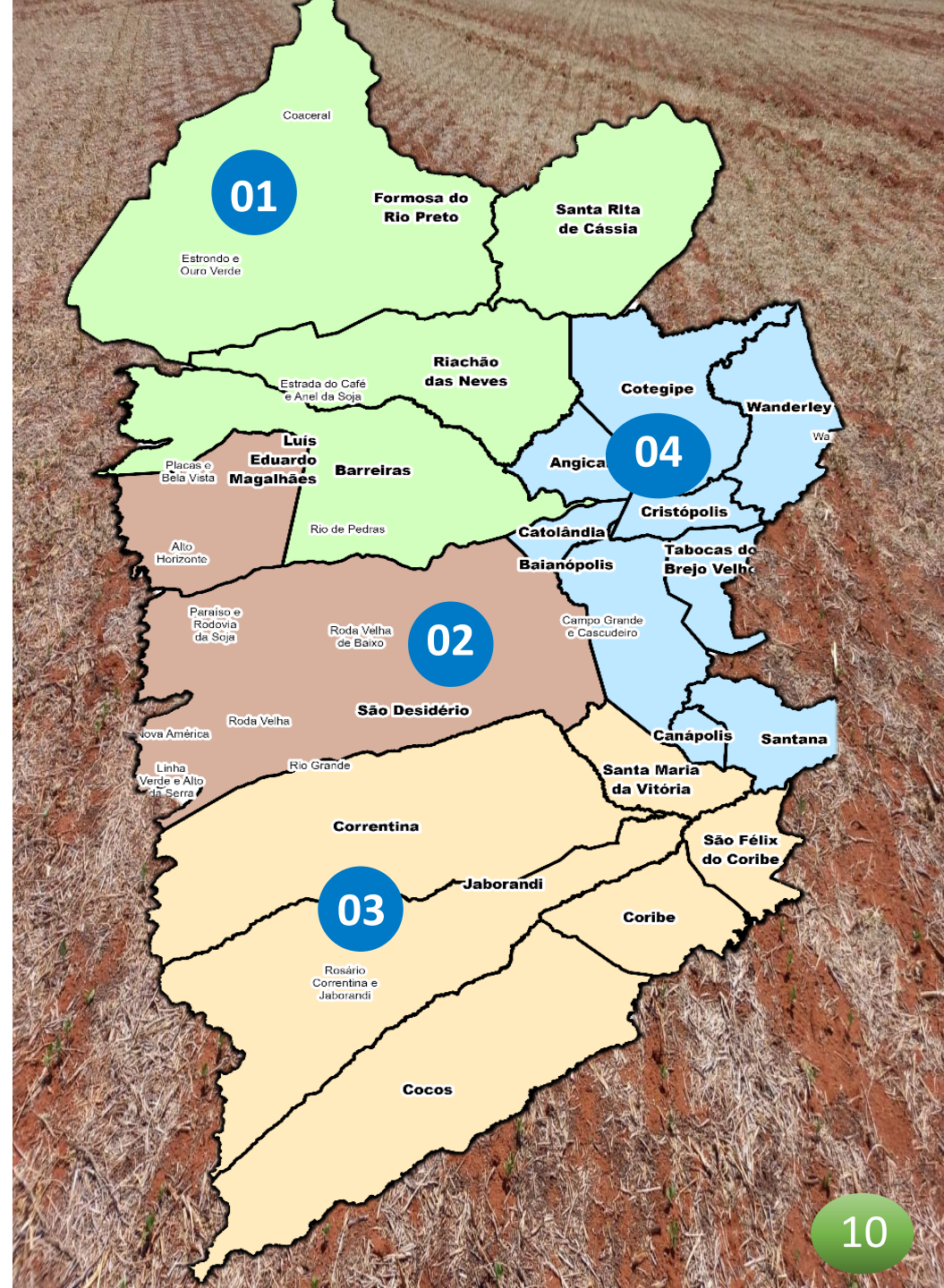

COMERCIALIZAÇÃO NAS SAFRAS

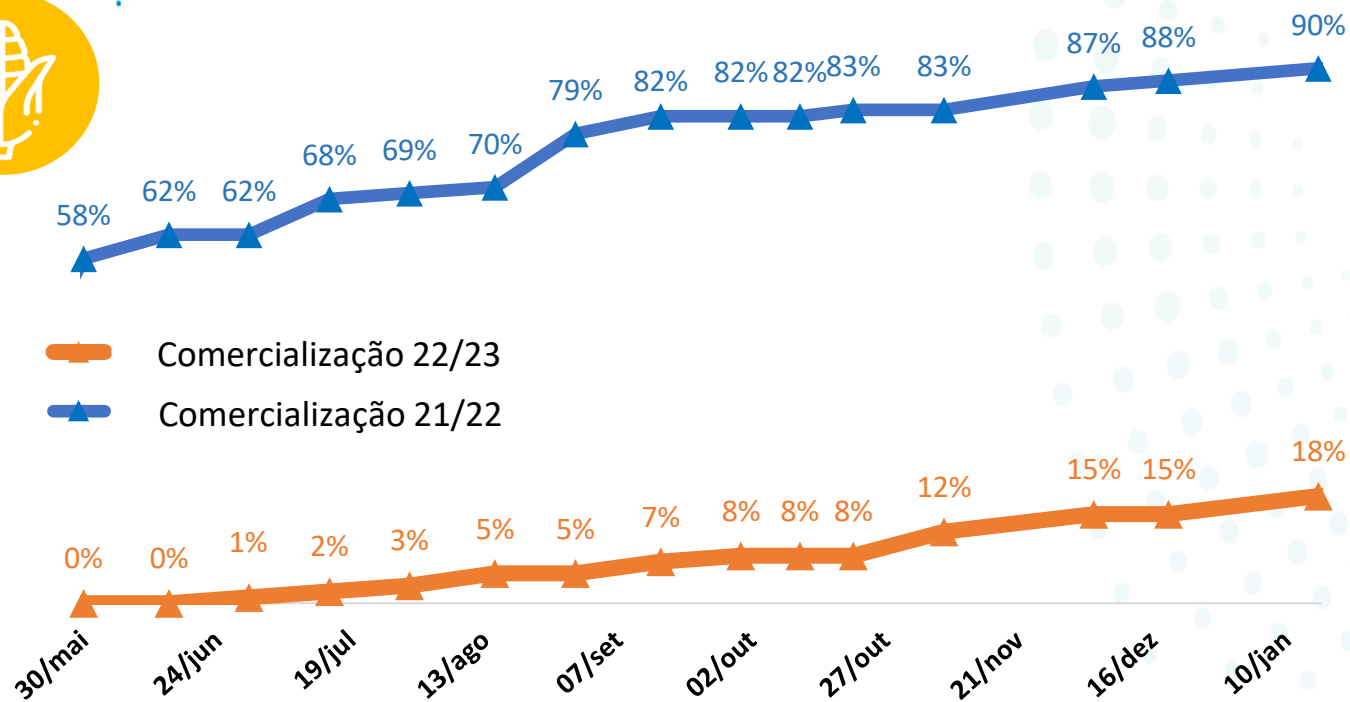

*Atualização realizada mensalmente





NÚMEROS DA SAFRA DE GRÃOS

| Culturas | Área (mil/ha) | | | Produtividade (sc/ha) | | | Produção (mil/ton) | | |
|----------------|---------------|--------------|-------------|-----------------------|---------|----------|--------------------|---------------|--------------|
| | 2021/22 | 2022/23 | Variação | 2021/22 | 2022/23 | Variação | 2021/22 | 2022/23 | Variação |
| Soja | 1.780 | 1.860 | 4,5% | 66 | 67 | 1,5% | 6.942 | 7.477 | 7,7% |
| Algodão | 307 | 308 | 0,3% | 275 | 318 | 15,6% | 1.269 | 1.469 | 15,8% |
| Milho | 190 | 220 | 15,8% | 136 | 180 | 32,4% | 1.938 | 2.376 | 22,6% |
| Milho Irrigado | 37 | 40 | 8,1% | 180 | 190 | 5,6% | 421 | 456 | 8,3% |
| Trigo | 7 | 10 | 42,9% | 100 | 100 | 0,0% | 42 | 60 | 42,9% |
| Sorgo | 140 | 170 | 21,4% | 50 | 50 | 0,0% | 420 | 510 | 21,4% |
| Total | 2.461 | 2.608 | 6,0% | | | | 11.032 | 12.348 | 11,9% |

Base de Dados - Conselho Técnico da Aiba: Aiba, Abapa, Abacafé, Fundação BA, Sindicato Barreiras, Sindicato LEM, Sandias, Aprosem, Aciagri, Cargill, Bunge, Cooproeste, CREA, IBGE, Bahiater, Adab, Conab, BNB, Banco do Brasil, Louis Dreyfus, ADM do Brasil, Cofco Agri.



Fitossanitário

Pragas e doenças na soja e no milho

A equipe do Programa Fitossanitário da AIBA, segue em monitoramento nas armadilhas de caça esporos, porém sem confirmação oficial de ferrugem na lavoura. Durante as visitas nas propriedades foram observadas aumento de pragas como: ácaro, mosca branca, e doenças de final de ciclo.

As lavouras de soja e milho seguem com excelentes desenvolvimentos, dessa forma a expectativa é que tenha excelentes resultados de produtividade.

O Programa Fitossanitário reforça que o produtor rural, fique atento a possíveis ocorrências de ferrugem na região.

Em caso de suspeita, solicite a inspeção técnica da equipe da Aiba ou procure o laboratório de entomologia da Fundação BA.

ALERTA FITOSSANITÁRIO

Produtor, monitore sua lavoura.

Para mais informações:

FUNDAÇÃO BA, abapa, ADAB, APROSOJA BAHIA, SPRLEM, SPRB, aiba



Curso de Classificação e Padronização de Grãos

A Aiba te convida a participar do Curso de Classificação e Padronização de Grãos que acontecerá nos dias 8 e 9 de fevereiro, às 8h, no Centro de Treinamento da Abapa, em Luís Eduardo Magalhães- BA.

Para se inscrever, basta acessar o QR Code na imagem ou entrar em contato pelo telefone: (77) 3613-8024.

Garanta já a sua participação, as vagas são limitadas.

CURSO 

**CLASSIFICAÇÃO E
PADRONIZAÇÃO
DE GRÃOS**

**LUÍS EDUARDO
MAGALHÃES**

 08 E 09 DE FEVEREIRO - 8H

 CENTRO DE TREINAMENTO
DA ABAPA

*VAGAS LIMITADAS

**FAÇA A SUA
INSCRIÇÃO**

ATRAVÉS DO NÚMERO:
773613-8024

OU INSCREVA-SE
PELO QR CODE 

   



TEMPO

Os dados numéricos do INMET (2022), apontam para a continuidade de chuvas intensas para os próximos dias. A previsão é que nos próximos dias, haja oscilação entre sol e pancadas chuvas isoladas, com volumes de precipitação entre 10 e 30 mm na região. Com as intensas chuvas da última semana, o acumulado para janeiro foi de 253,8 mm.

Precipitação mensal 2022/2023

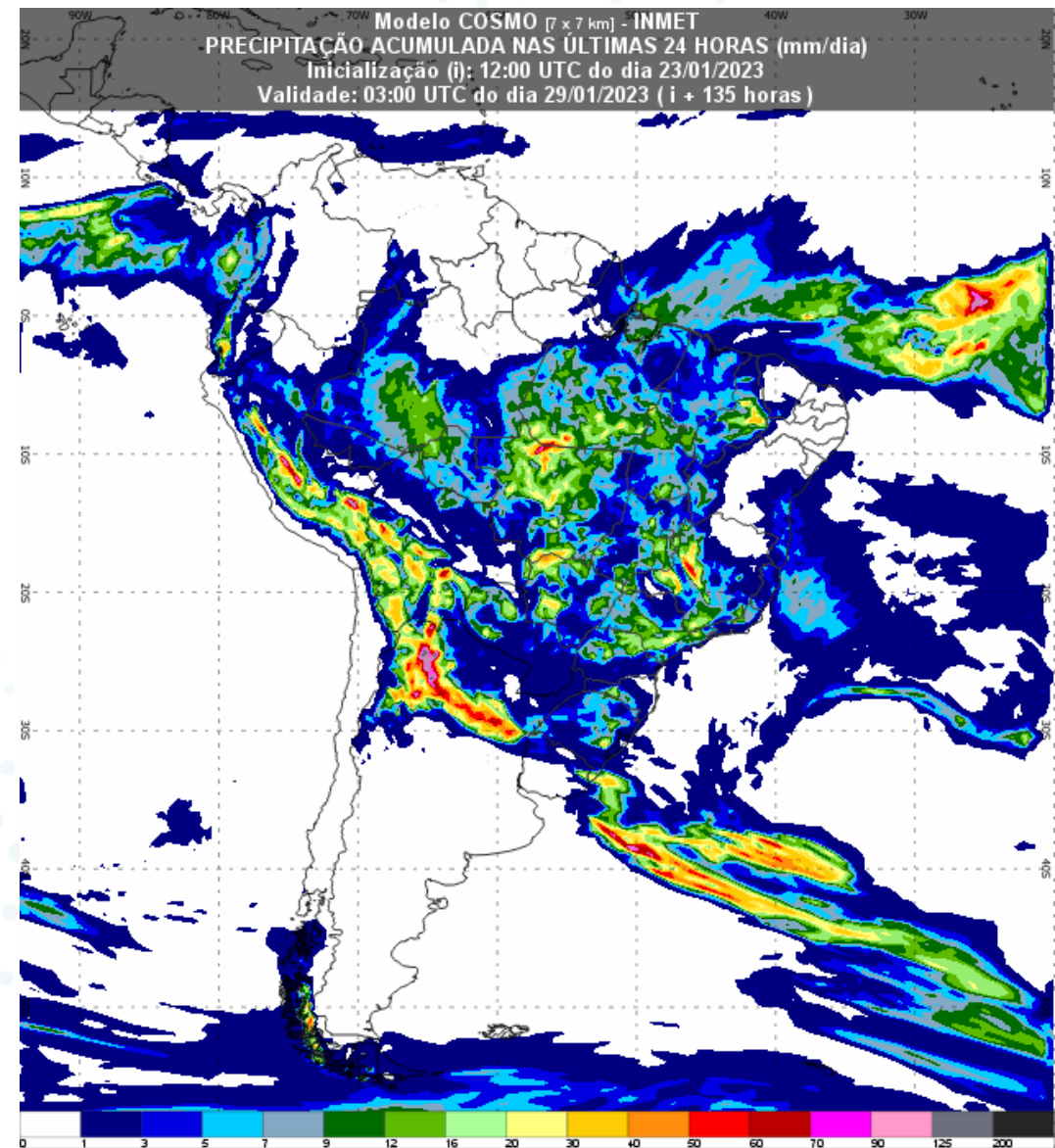
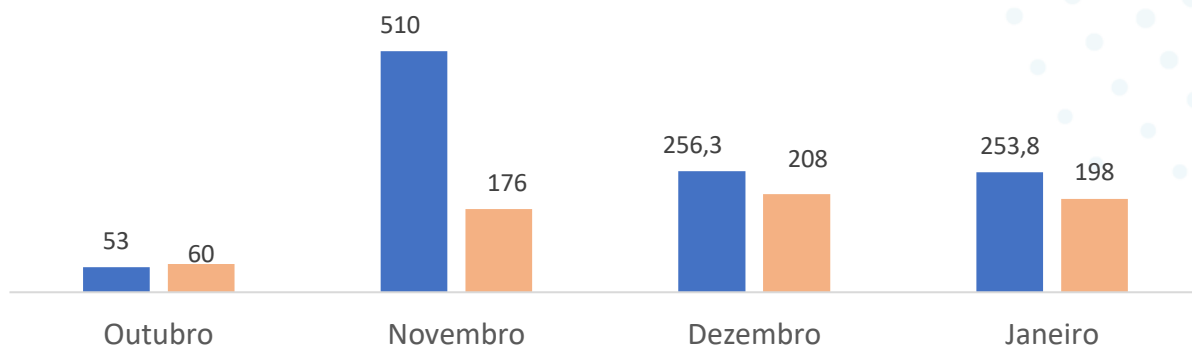

FICHA TÉCNICA

EQUIPE TÉCNICA:

Aloísio Júnior
Eneas Porto
Gabriel Juchem
Gildeon Araujo
Glauciana Araújo
Luiz Stalhke
Marcus Neves
Raquel Paiva

DIRETOR EXECUTIVO:

Alan Malinski

PRESIDENTE AIBA:

Odacil Ranzi

FONTES:

Conselho Técnico AIBA
Programa Fitossanitário
Inmet
Obahia

REVISÃO:

Ascom Aiba

ORGANIZAÇÃO:

Aiba 2023



BOLETIM AIBA



PANORAMA PARA A ESTIMATIVA
DA SOJA NO OESTE DA BAHIA

CIRCULAR N° 16 Safra 2022/2023

23/01/2023