

BOLETIM AIBA



PANORAMA PARA A ESTIMATIVA
DA PRODUÇÃO DE GRÃOS NO OESTE
DA BAHIA

CIRCULAR N° 22 Safrá 2022/2023

06/03/2023



Apresentação

A expectativa na região Oeste da Bahia continua a ser de safra recorde em produtividade com média prevista de 67 sc/ha. O volume da produção deve chegar aos 7,5 milhões de toneladas. As propriedades rurais do oeste da Bahia não eximem esforços para produzirem com alta qualidade. A colheita segue firme em ritmo acelerado e a previsão é que até a segunda quinzena de março tenhamos 50% da área de soja colhida.

O vigésimo segundo circular do Boletim Aiba, mantém você atualizado sobre as principais intercorrências climáticas, fitossanitárias, andamento da colheita, bem como a comercialização dos respectivos produtos durante a safra.

A equipe da Aiba está em campo para manter o contato direto com produtores, gerentes e técnicos para trazer informações consolidadas e atualizadas sobre a safra 2022/2023, no Oeste da Bahia.





Introdução

Os municípios produtores de soja e milho da região Oeste da Bahia estão agrupados em quatro sub-regiões:

REGIÃO 01

Barreiras
Riachão das Neves
Formosa do Rio Preto
Santa Rita de Cássia

REGIÃO 03

Correntina
Jaborandi
Cocos
Coribe

REGIÃO 02

Luís Eduardo Magalhães
São Desidério.

REGIÃO 04

Baianópolis
Cotegipe
Cristópolis
Wanderley
Tabocas do Brejo Velho

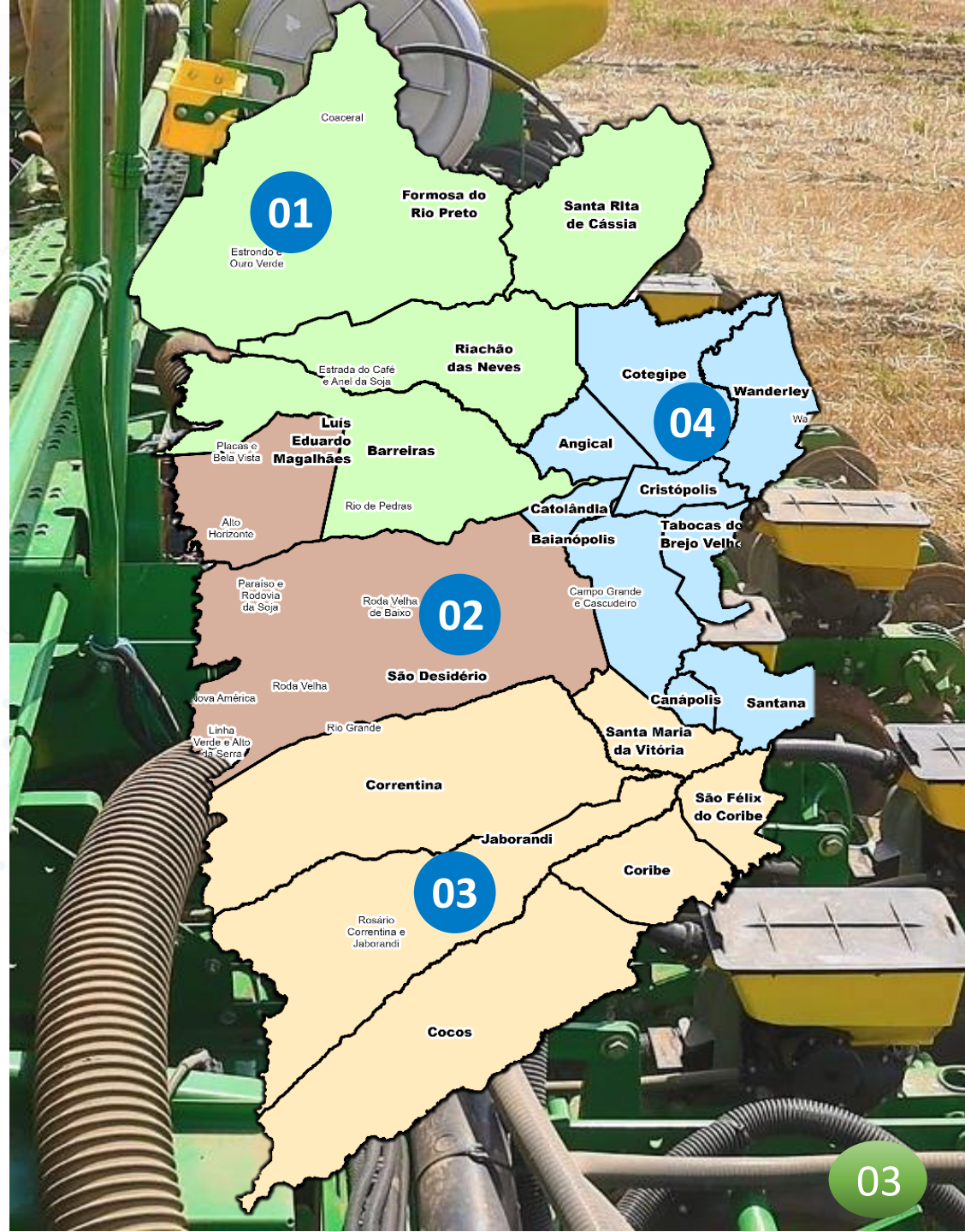



Início da Safra

Para a safra 22/23 :



1,860 milhão/ha

SOJA



305,416 mil/ha*

ALGODÃO



220 mil/ha*

MILHO



170 mil/ha

SORGO

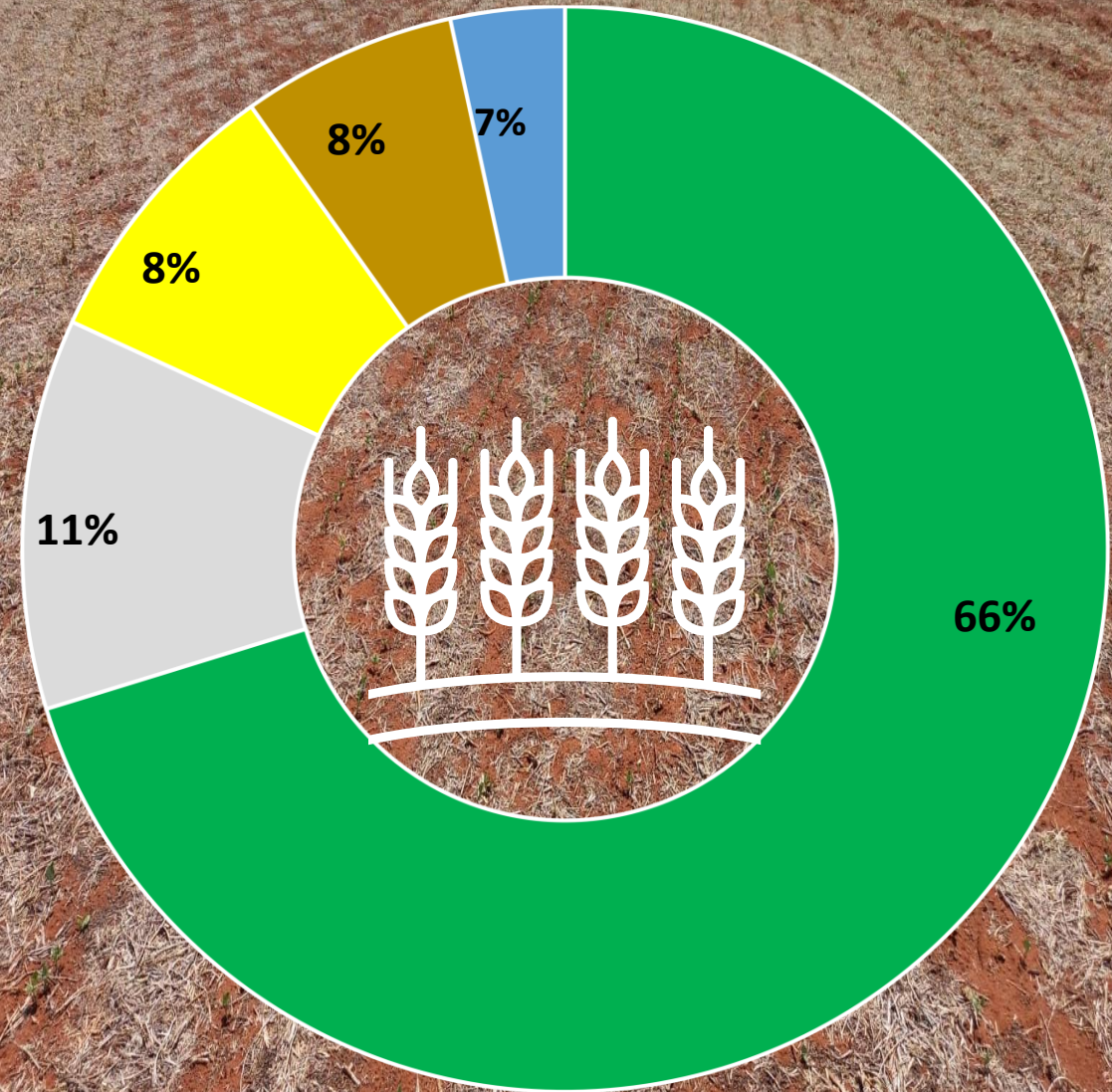

■ Soja ■ Algodão ■ Milho ■ Sorgo ■ Outras Culturas

*Base de Dados atualizada dia 30/01/2023 pelo Conselho Técnico da Aiba: Aiba, Abapa, Abacafé, Fundação BA, Sindicato Barreiras, Sindicato LEM, Sandias, Aprosem, Aciagri, Cargill, Bunge, Cooproeste, CREA, IBGE, Bahiater, Adab, Conab, BNB, Banco do Brasil, Louis Dreyfus, ADM do Brasil, Cofco Agri.



ANDAMENTO DA COLHEITA



SOJA

Colheita de Soja

Nas últimas semanas, o clima favoreceu o andamento da colheita em algumas microrregiões do oeste, onde ao mesmo tempo, dias prolongados sem chuvas, tem preocupado muitos produtores rurais, quanto ao desempenho das lavouras no oeste da Bahia. A área colhida já alcançou 21%, que corresponde a um total de 390.600 ha. Para segunda safra/safrinha, cerca de 180 mil ha já estão sendo manejados para feijão, sorgo, milho e trigo.

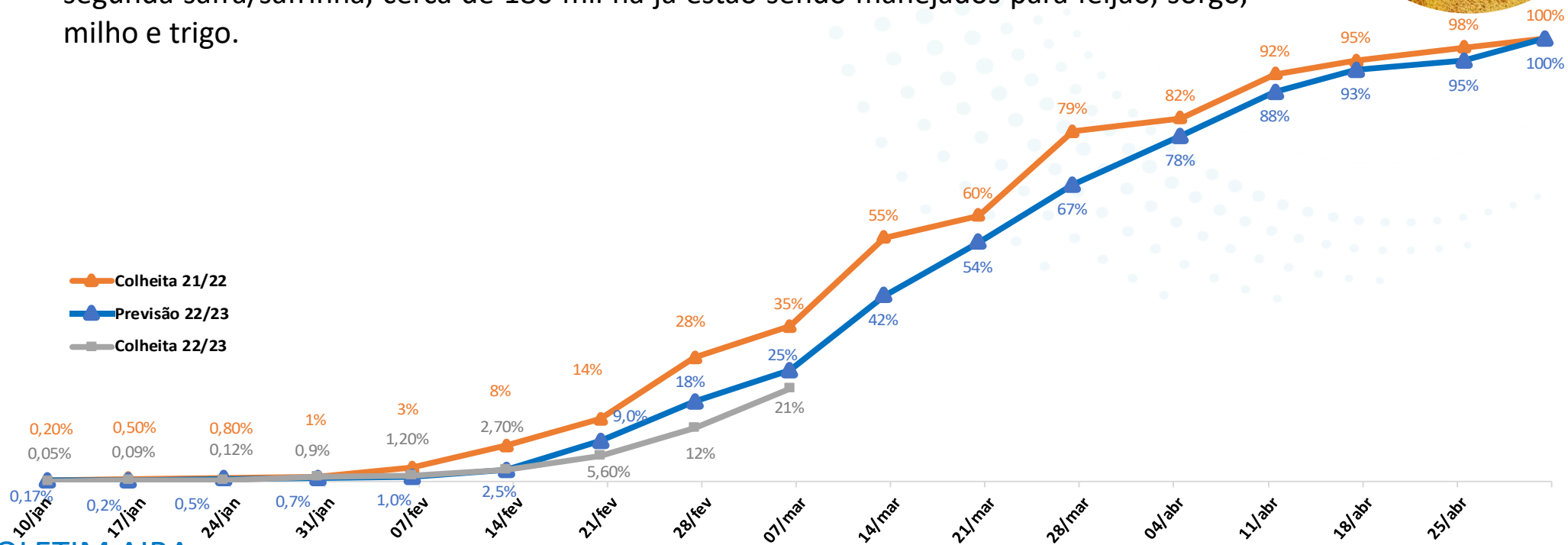

NÚMEROS DA SAFRA 22/23

ÁREA

1,860
Milhão/ha

PRODUTIVIDADE

67
sc/ha

PRODUÇÃO

7,447
Milhões/ton

VALOR

150,75
R\$/sc

COLHEITA 22/23

21%

COMERCIALIZAÇÃO
22/23

34%



SOJA



* Preço de soja disponível na quarta-feira 06/03/2023.

COMERCIALIZAÇÃO NAS SAFRAS



SOJA

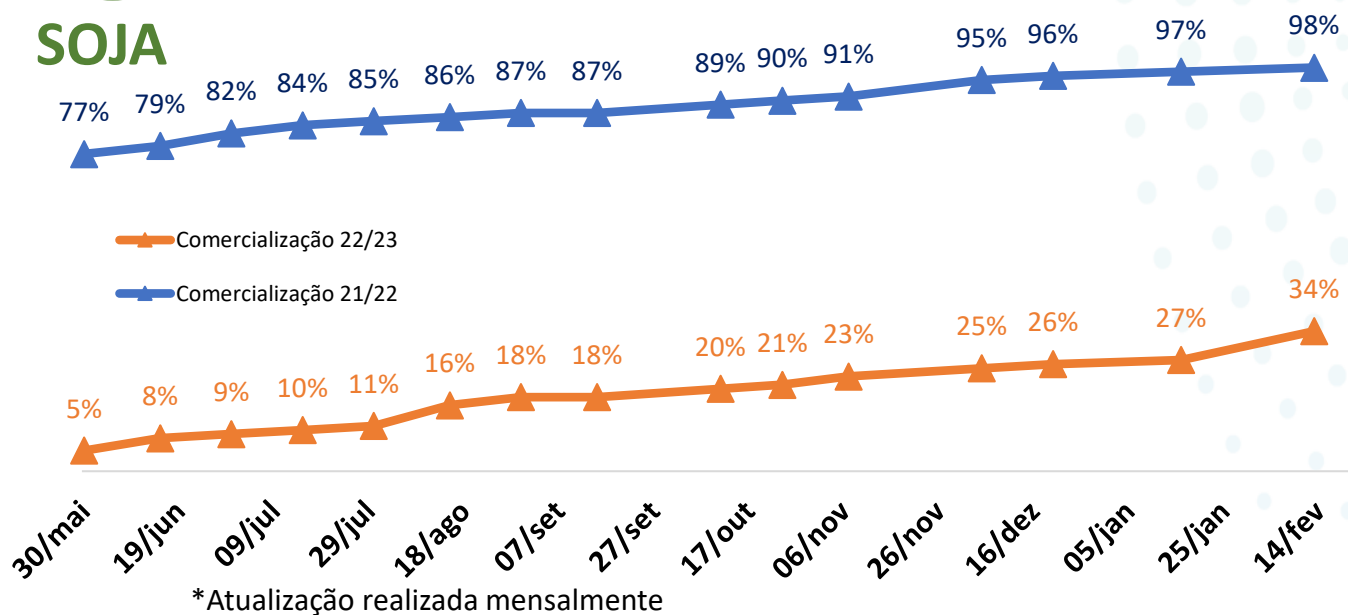

*Atualização realizada mensalmente





Números da Soja 2022/23

Núcleos	Ano	Área Estimada (mil ha)	Produtividade
Região 01	2023	751	67
	2022	728	69
Região 02	2023	680	66
	2022	651	67
Região 03	2023	405	66
	2022	381	65
Região 04	2023	24	63
	2022	20	59

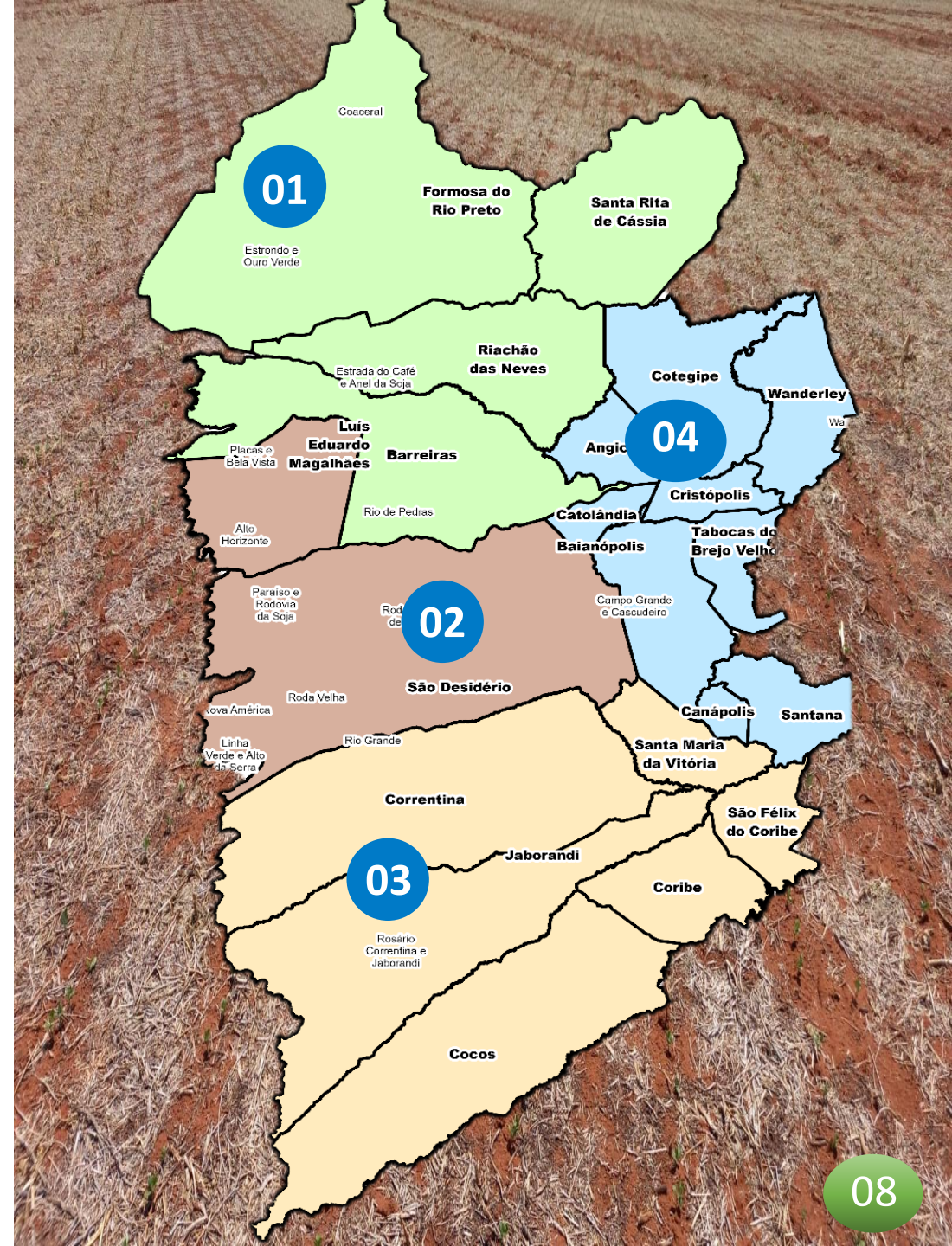

NÚMEROS DA SAFRA 22/23

	ÁREA	PRODUTIVIDADE	PRODUÇÃO	COMERCIALIZAÇÃO 21/22
MILHO VERÃO	180 Mil/ha	180 sc/ha	2,376 Milhões/ton	88%
MILHO INVERNO/IRRIGADO	37 Mil/ha	190 sc/ha	456 Mil/ton	51%
	VALOR			
	72,50 R\$/sc			

COMERCIALIZAÇÃO
TOTAL

84%

* Preço de milho disponível na quarta-feira 06/03/2023.



Números do Milho Verão 2022/23

Núcleos	Ano	Área Estimada (mil ha)	Produtividade
Região 01	2023	61	170
	2022	65	165
Região 02	2023	78	172
	2022	82	175
Região 03	2023	75	169
	2022	76	185
Região 04	2023	3	170
	2022	4	180

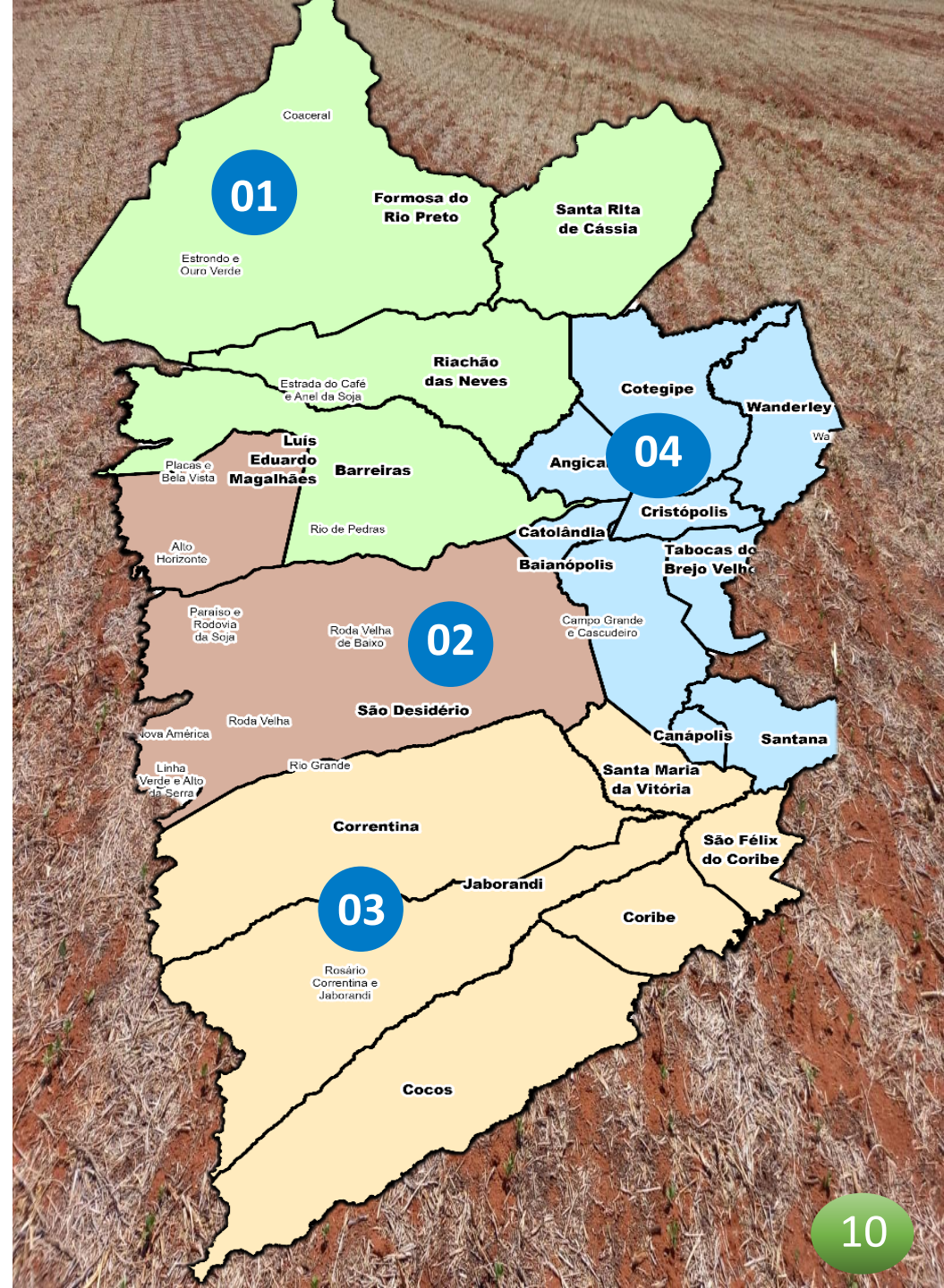

COMERCIALIZAÇÃO NAS SAFRAS

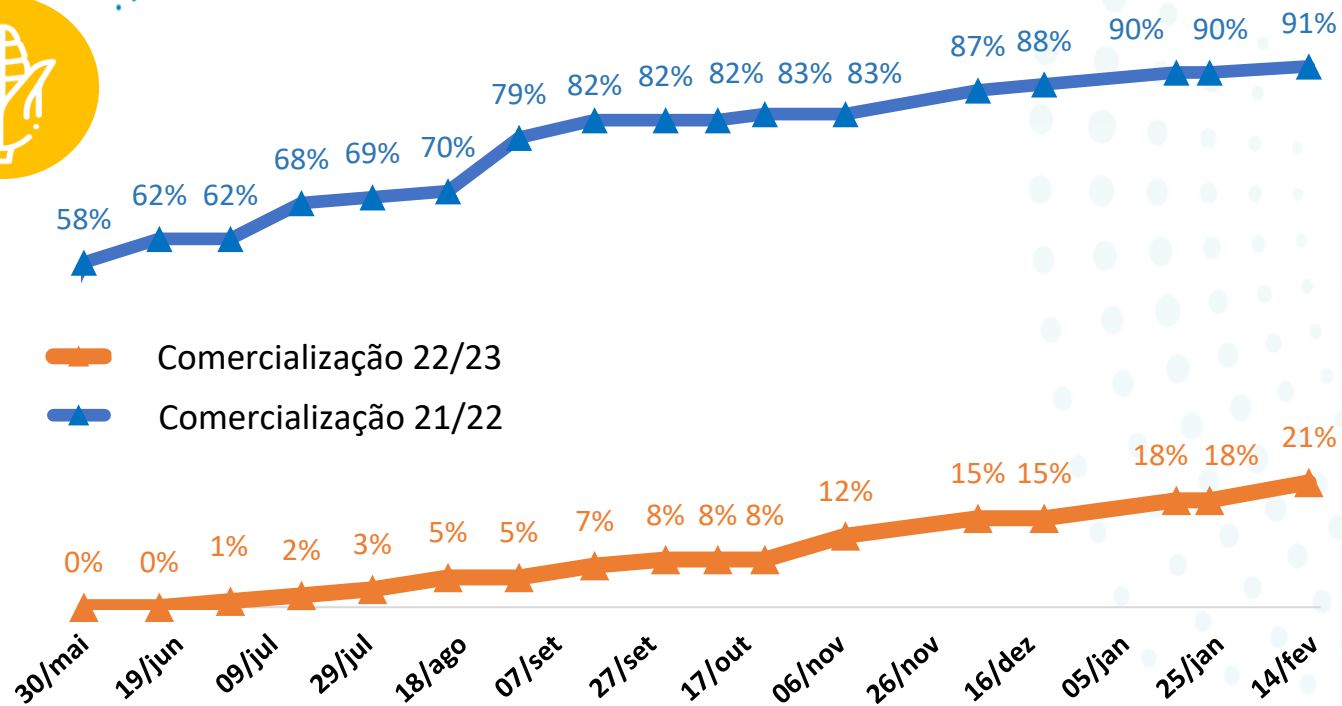

*Atualização realizada mensalmente





NÚMEROS DA SAFRA DE GRÃOS

Culturas	Área (mil/ha)			Produtividade (sc/ha) (* @/ha)			Produção (mil/ton)		
	2021/22	2022/23	Variação	2021/22	2022/23	Variação	2021/22	2022/23	Variação
Soja	1.780	1.860	4,5%	66	67	1,5%	6.942	7.477	7,7%
Algodão *	307	305	-0,7%	275	318	15,6%	1.269	1.420	11,9%
Milho	190	180	-5,3%	136	180	32,4%	1.881	1.782	-5,3%
Milho Irrigado	37	37	0,0%	180	190	5,6%	421	456	8,3%
Trigo	7	10	42,9%	100	100	0,0%	42	60	42,9%
Sorgo	140	170	21,4%	50	50	0,0%	420	510	21,4%
Total	2.461	2.562	4,1%				10.975	11.705	6,7%

* @/ha de algodão

Base de Dados atualizada dia 30/01/2023 pelo Conselho Técnico da Aiba: Aiba, Abapa, Abacafé, Fundação BA, Sindicato Barreiras, Sindicato LEM, Sandias, Aposem, Aciagri, Cargill, Bunge, Cooproeste, CREA, IBGE, Bahiater, Adab, Conab, BNB, Banco do Brasil, Louis Dreyfus, ADM do Brasil, Cofco Agri.



Agronegócio e Fitossanidade

De olho na safra!

A equipe do núcleo de Agronegócio da AIBA, informa que está em campo realizando o monitoramento da colheita e sanidade das lavouras nas áreas de soja no Oeste da Bahia.

No próximo circular do “Boletim Aiba”, traremos dados parciais de produtividade das lavouras, das principais mesorregiões do oeste baiano.

Para mais informações, entre em pelos telefones: (77) 3613-800 ou (77) 98802-0680





Agronegócio e Inovação

Agro Rosário 2023

Nos dias 09, 10 e 11 de março de 2023, acontecerá a 10ª edição do Agro Rosário. O evento reúne pessoas de todo Brasil, para focar nas áreas do agronegócio e mostrar as inovações para o setor.

Para mais informações:

agrorosario-org@jhsementes.com.br

(62) 3481-8100

Agro Rosário
a força da tecnologia
2023

10ª EDIÇÃO

09, 10 e 11 de Março
Das 9:00h às 17:00h

Rosário Correntina - BA
www.agrorosario.com.br
62 3481-8100

REALIZAÇÃO:
J&H
SEMENTES



Convocatória

XL reunião ordinária XXXIV reunião extraordinária

Prezado Associado,

Cumprimentando-o cordialmente, de ordem do presidente da Aiba, sr. Odacil Ranzi, e convidamos a todos para a XL PLENÁRIA ORDINÁRIA do CBH Grande de apresentação do tema “Cobrança pelo uso dos recursos hídricos” a realizar-se no dia 07 de março de 2023 a partir das 08:30 no auditório da AIBA, situado na Rua Ahylon Macedo, nº 919, Morada Nobre, Barreiras-Bahia.

Com os melhores cumprimentos, contamos com sua participação.

BOLETIM AIBA PANORAMA



COMITÊ DE BACIA HIDROGRÁFICA DO RIO GRANDE

CONVOCATÓRIA

XL REUNIÃO ORDINÁRIA XXXIV REUNIÃO EXTRAORDINÁRIA

A Diretoria do Comitê da Bacia Hidrográfica do Rio Grande, no uso de suas atribuições, a tem a satisfação de convocar todos os membros do CBHGRANDE e interessados para participarem da Reunião Conjunta **XL PLENÁRIA ORDINÁRIA** e **XXXIV PLENÁRIA EXTRAORDINÁRIA** e, a realizar-se no dia **07 de março de 2023 das 08:30 às 16:00**, com as seguintes Pautas:

XL PLENÁRIA ORDINÁRIA (manhã)

1. Abertura e Informes;
2. Cobrança por Uso da Água – Elba Silva SEMA;
3. ECOBA 2023 Barreiras -BA;
4. Apresentação de parecer da comissão processante do Conflito PCH Santa Luzia;
5. Relação Institucional do CBH Grande com INEMA;
6. O que ocorrer.

XXXIV PLENÁRIA EXTRAORDINÁRIA DO CBHGRANDE (Tarde)

1. Abertura;
2. Formação das câmaras técnicas CTOC e CTIL;
3. O que ocorrer.

A reunião será realizada presencialmente na sede da AIBA, situado na Rua Ahylon Macedo, nº 919, Morada Nobre, Barreiras-Bahia, CEP 47810-035.

Atenciosamente,



Demóstenes da Silva Nunes Junior
Presidente do CBHGRANDE



TEMPO

Os dados numéricos do INMET (2023), apontam para sol entre nuvens com possibilidade de pancadas de chuva nos próximos três dias. Nuvens instáveis apontam possibilidades de chuvas para toda região Oeste da Bahia nos próximos oito dias, com volumes mais concentrados no início da próxima semana. No oeste do estado há regiões com mais de 25 dias sem registros de precipitações. O volume acumulado no mês de fevereiro soma 52,8 mm.

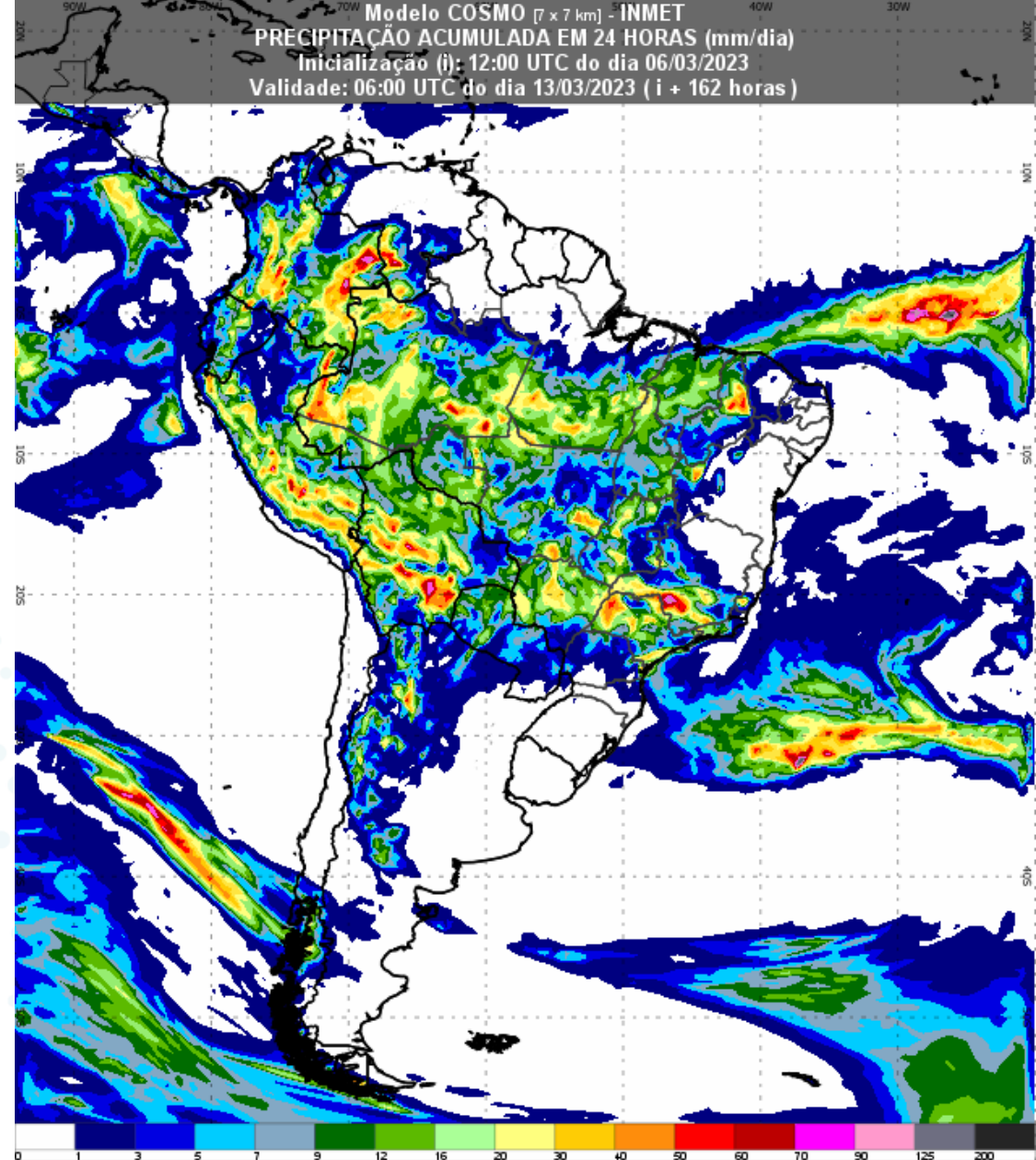
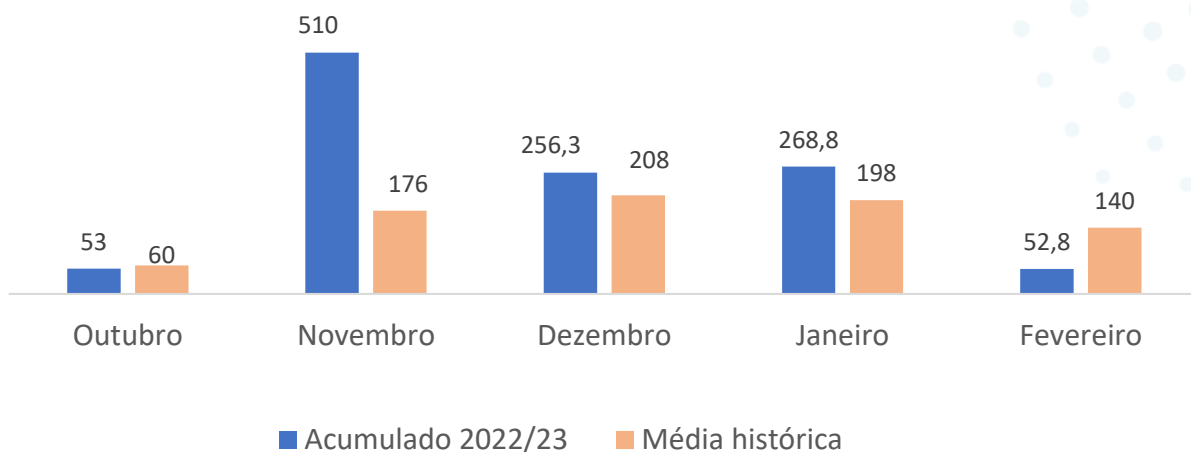
Precipitação mensal 2022/2023



FICHA TÉCNICA

EQUIPE TÉCNICA:

Aloísio Júnior
Eneas Porto
Gabriel Juchem
Gildeon Araujo
Glauciana Araújo
Luiz Stalhke
Marcus Neves
Raquel Paiva

DIRETOR EXECUTIVO:

Alan Malinski

PRESIDENTE AIBA:

Odacil Ranzi

FONTES:

Conselho Técnico AIBA
Programa Fitossanitário
Inmet
Obahia

REVISÃO:

Ascom Aiba

ORGANIZAÇÃO:

Aiba 2023



BOLETIM AIBA



PANORAMA PARA A ESTIMATIVA
DA PRODUÇÃO DE GRÃOS NO OESTE
DA BAHIA

CIRCULAR N° 22 Safra 2022/2023

06/03/2023