

# BOLETIM AIBA



PANORAMA PARA A ESTIMATIVA  
DA PRODUÇÃO DE GRÃOS NO OESTE  
DA BAHIA

**CIRCULAR N° 24 Safrá 2022/2023**

**20/03/2023**



# Apresentação

A região Oeste da Bahia tem se destacado como celeiro de produção de alimentos no Cerrado brasileiro, é o que confirma os números levantados em campo na safra 2022/2023 durante o monitoramento das condições das lavouras de soja e milho.

A colheita segue no ritmo acelerado, condicionado aos fatores climáticos. A previsão é que tenhamos metade da área total de soja colhida 50% , nesta semana.

A equipe da Aiba está em campo para manter o contato direto com produtores, gerentes e técnicos para coletar e apresentar informações consolidadas e atualizadas sobre a safra 2022/2023, no Oeste da Bahia.

O vigésimo quarto circular do Boletim Aiba, apresenta dados atualizados sobre as principais intercorrências climáticas, fitossanitárias, andamento da colheita, dados de produtividade, bem como a comercialização dos respectivos produtos durante a safra.





# Introdução

Os municípios produtores de soja e milho da região Oeste da Bahia estão agrupados em quatro sub-regiões:

## REGIÃO 01

Barreiras  
Riachão das Neves  
Formosa do Rio Preto  
Santa Rita de Cássia

## REGIÃO 03

Correntina  
Jaborandi  
Cocos  
Coribe

## REGIÃO 02

Luís Eduardo Magalhães  
São Desidério.

## REGIÃO 04

Baianópolis  
Cotegipe  
Cristópolis  
Wanderley  
Tabocas do Brejo Velho

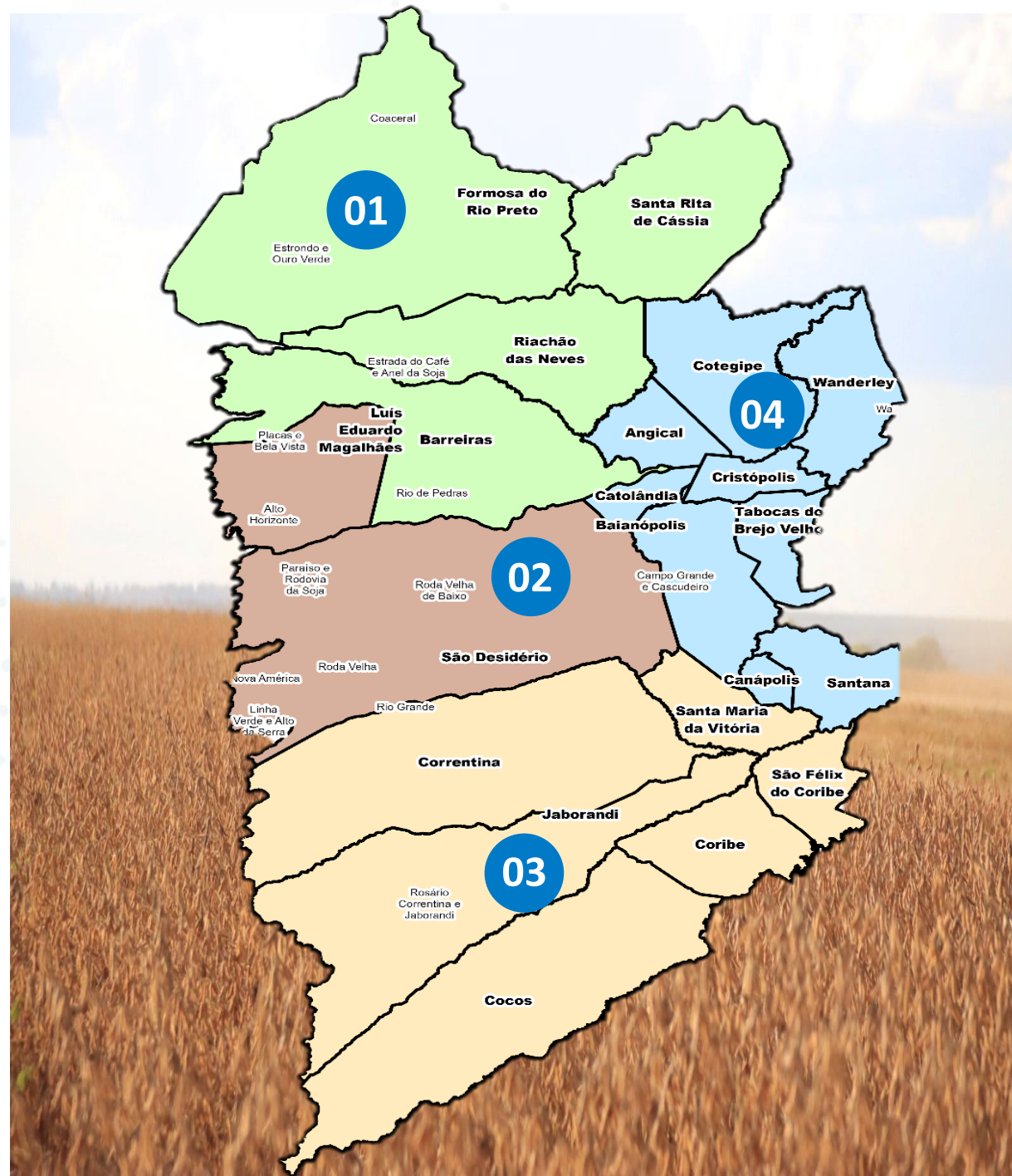



# Acompanhamento da Safra

Para a safra 22/23 :



1,860 milhão/ha

SOJA



305,416 mil/ha\*

ALGODÃO



220 mil/ha\*

MILHO



170 mil/ha

SORGO

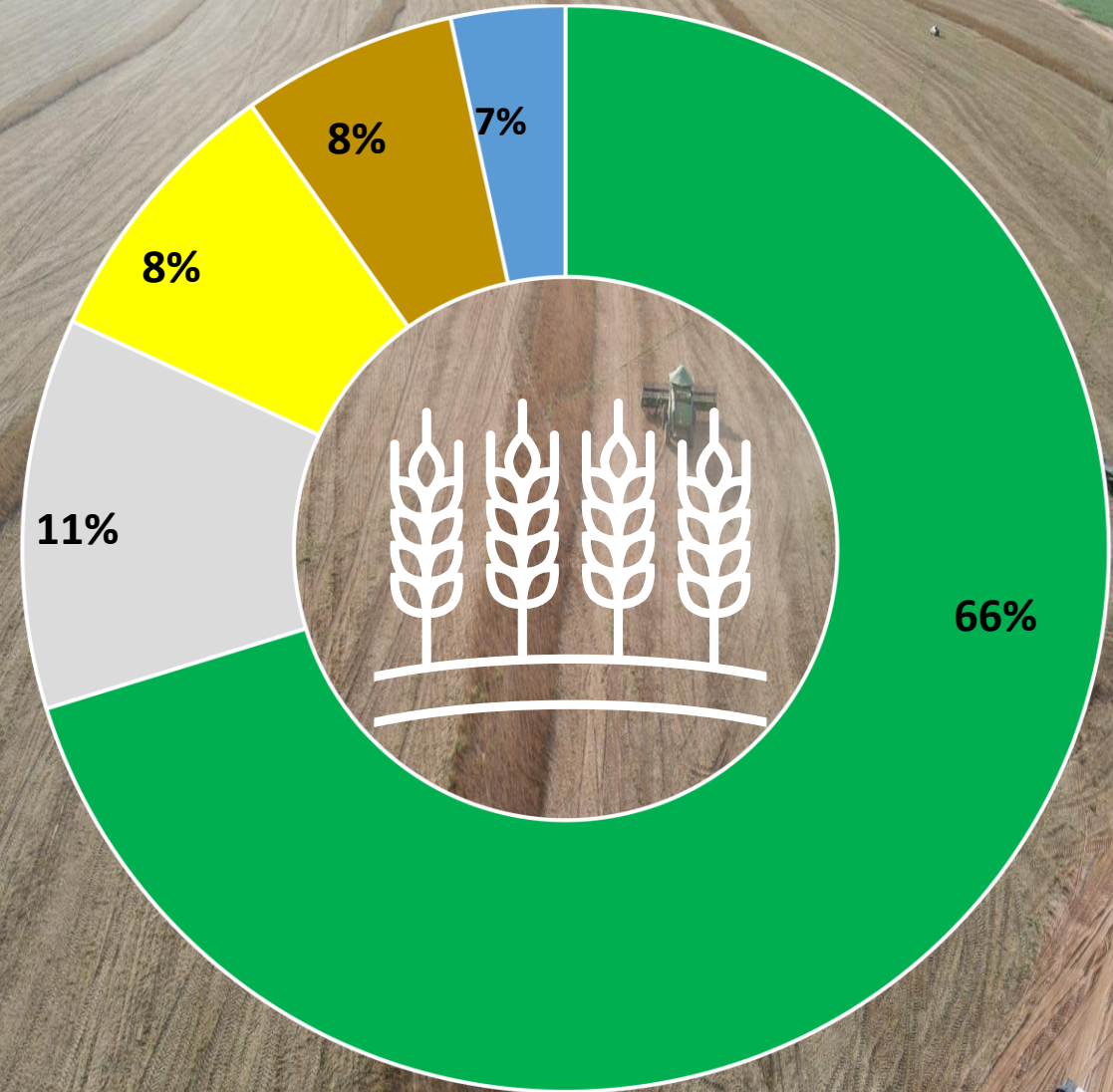

■ Soja ■ Algodão ■ Milho ■ Sorgo ■ Outras Culturas

\*Base de Dados atualizada dia 30/01/2023 pelo Conselho Técnico da Aiba: Aiba, Abapa, Abacafé, Fundação BA, Sindicato Barreiras, Sindicato LEM, Sandias, Aprosem, Aciagri, Cargill, Bunge, Cooproeste, CREA, IBGE, Bahiater, Adab, Conab, BNB, Banco do Brasil, Louis Dreyfus, ADM do Brasil, Cofco Agri.



# ANDAMENTO DA COLHEITA

## Colheita de Soja



SOJA

Na última semana, o ritmo da colheita foi desacelerado, em virtude do aparecimento das chuvas nas principais microrregiões produtivas do oeste do estado. Ao mesmo tempo, o clima favoreceu o desenvolvimento das áreas mais tardias de soja, onde havia registros de mais de 30 dias sem chuva. A área colhida de soja já alcançou os 47%, o que corresponde a um total de 890 mil/ha.

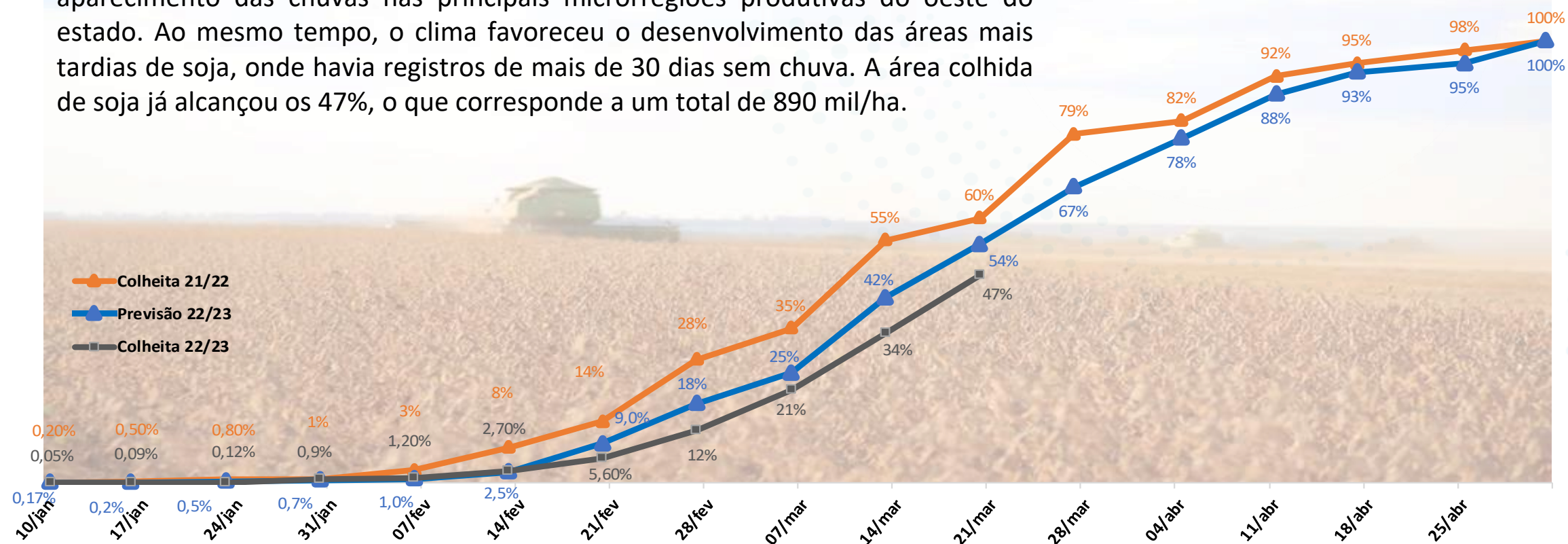

# NÚMEROS DA SAFRA 22/23

ÁREA

1,860  
Milhão/ha

PRODUTIVIDADE

67  
sc/ha

PRODUÇÃO

7,447  
Milhões/ton

VALOR

144,25  
R\$/sc

COLHEITA 22/23

47%

COMERCIALIZAÇÃO  
22/23

41%



SOJA



\* Preço de soja disponível na quarta-feira 20/03/2023.

# COMERCIALIZAÇÃO NAS SAFRAS



**SOJA**

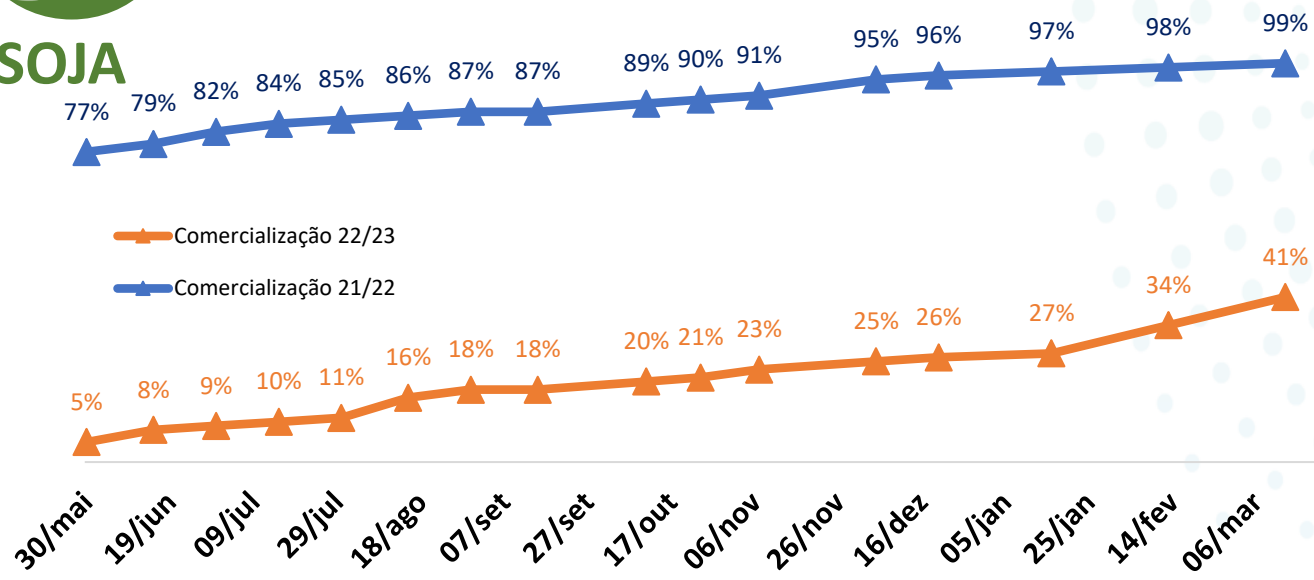

\*Atualização realizada mensalmente





# Números da Soja 2022/23

Núcleos	Ano	Área Estimada (mil ha)	Produtividade
Região 01	2023	751	67
	2022	728	69
Região 02	2023	680	66
	2022	651	67
Região 03	2023	405	66
	2022	381	65
Região 04	2023	24	63
	2022	20	59

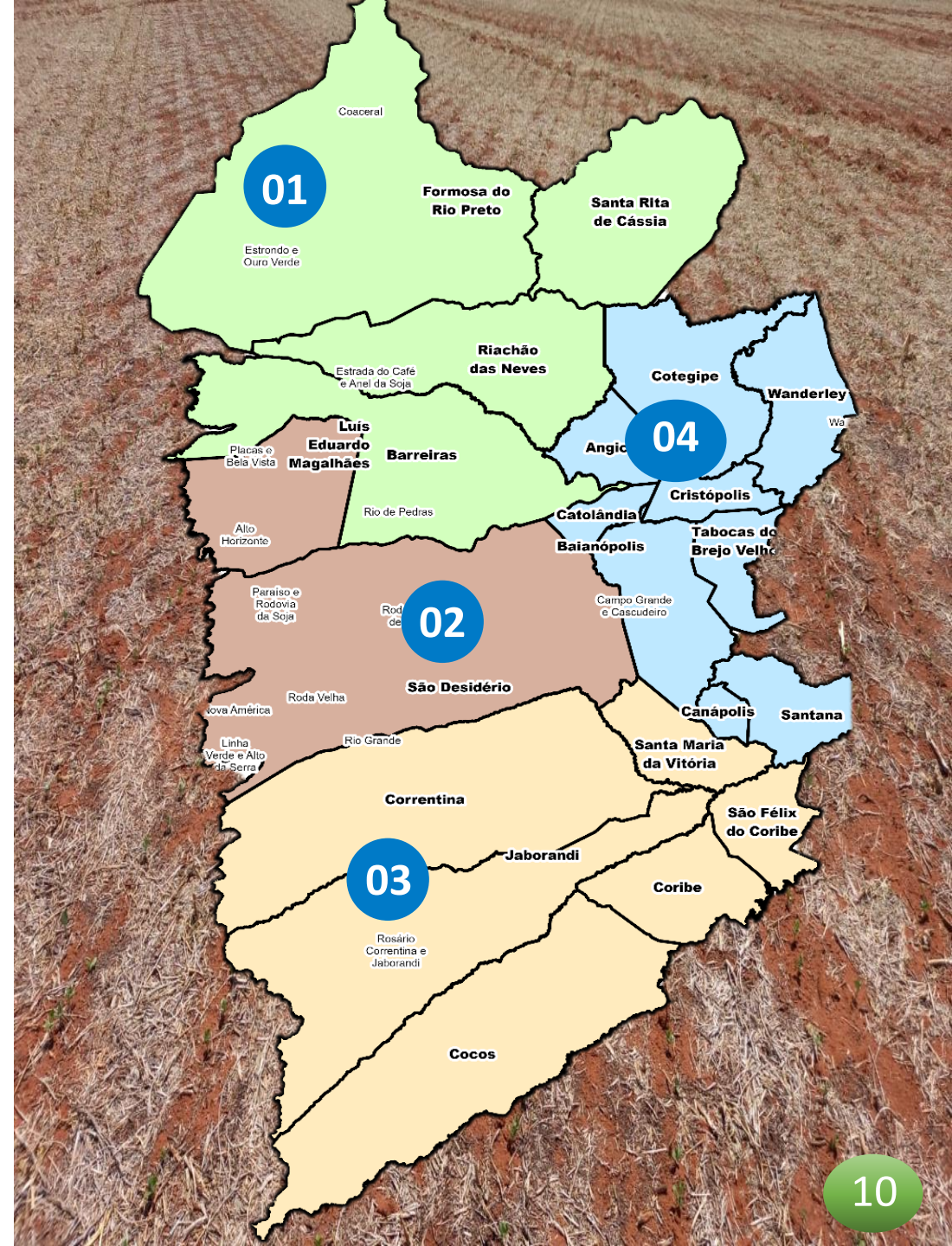



# NÚMEROS DA SAFRA 22/23

	ÁREA	PRODUTIVIDADE	PRODUÇÃO	COMERCIALIZAÇÃO 21/22
MILHO VERÃO	180 Mil/ha	180 sc/ha	2,376 Milhões/ton	92%
MILHO INVERNO/IRRIGADO	37 Mil/ha	190 sc/ha	456 Mil/ton	51%
	VALOR			
	72,00 R\$/sc			

COMERCIALIZAÇÃO  
TOTAL

84%

\* Preço de milho disponível na quarta-feira 20/03/2023.



# Números do Milho Verão 2022/23

Núcleos	Ano	Área Estimada (mil ha)	Produtividade
Região 01	2023	61	170
	2022	65	165
Região 02	2023	78	172
	2022	82	175
Região 03	2023	75	169
	2022	76	185
Região 04	2023	3	170
	2022	4	180

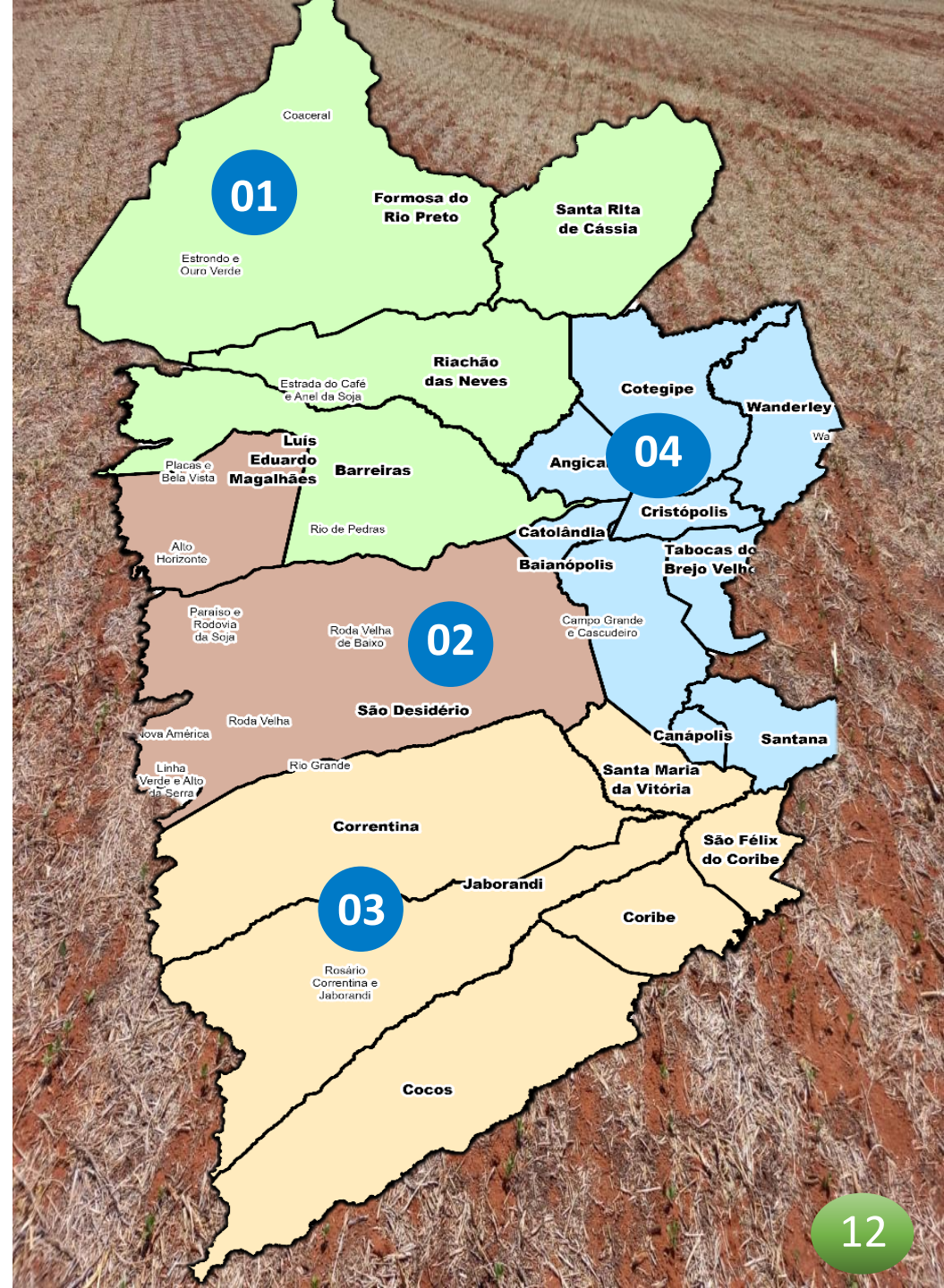

# COMERCIALIZAÇÃO NAS SAFRAS

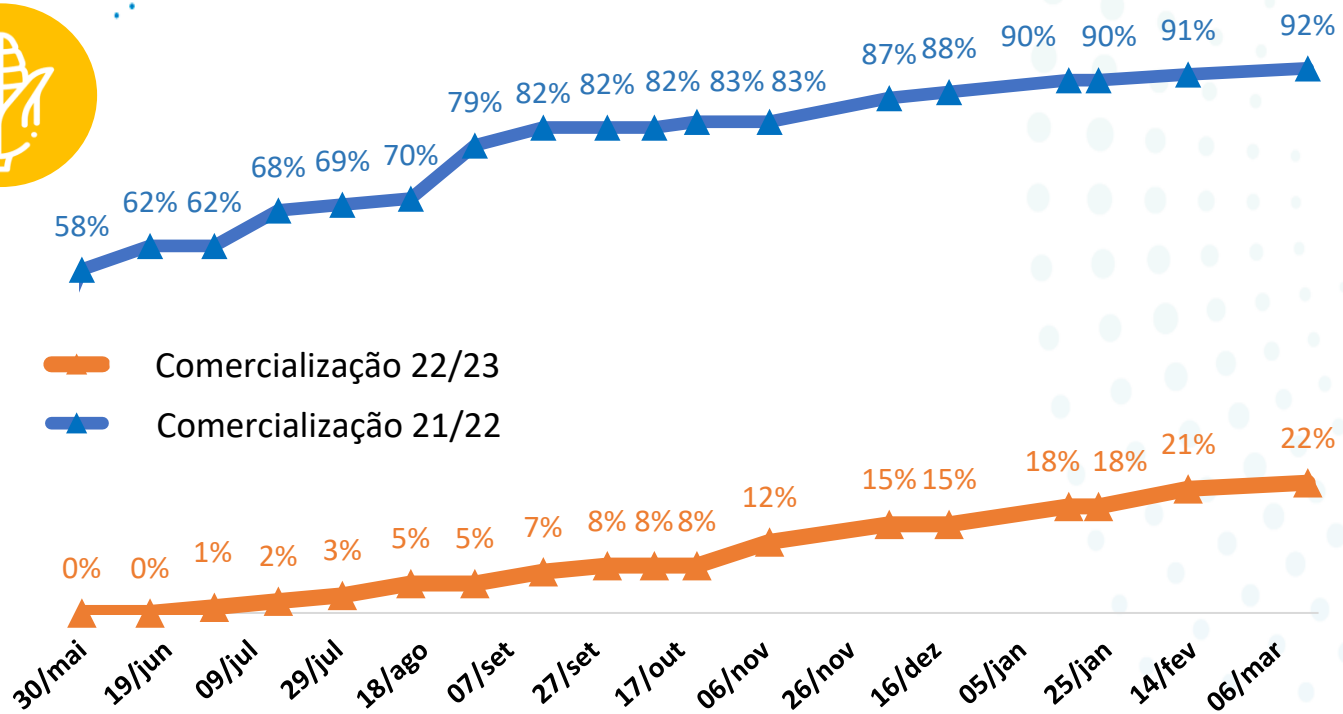

\*Atualização realizada mensalmente





# NÚMEROS DA SAFRA DE GRÃOS

Culturas	Área (mil/ha)			Produtividade (sc/ha) (* @/ha)			Produção (mil/ton)		
	2021/22	2022/23	Variação	2021/22	2022/23	Variação	2021/22	2022/23	Variação
Soja	1.780	1.860	4,5%	66	67	1,5%	6.942	7.477	7,7%
Algodão *	307	305	-0,7%	275	318	15,6%	1.269	1.420	11,9%
Milho	190	180	-5,3%	136	180	32,4%	1.881	1.782	-5,3%
Milho Irrigado	37	37	0,0%	180	190	5,6%	421	456	8,3%
Trigo	7	10	42,9%	100	100	0,0%	42	60	42,9%
Sorgo	140	170	21,4%	50	50	0,0%	420	510	21,4%
<b>Total</b>	<b>2.461</b>	<b>2.562</b>	<b>4,1%</b>				<b>10.975</b>	<b>11.705</b>	<b>6,7%</b>

\* @/ha de algodão

Base de Dados atualizada dia 30/01/2023 pelo Conselho Técnico da Aiba: Aiba, Abapa, Abacafé, Fundação BA, Sindicato Barreiras, Sindicato LEM, Sandias, Aposem, Aciagri, Cargill, Bunge, Cooproeste, CREA, IBGE, Bahiater, Adab, Conab, BNB, Banco do Brasil, Louis Dreyfus, ADM do Brasil, Cofco Agri.



# Sustentabilidade

## Programa Nascentes do Oeste

A Aiba te convida a fazer parte da cerimônia de Lançamento do Projeto Nascentes do Oeste - Etapa III. 💧🌍

Venha participar do lançamento de mais uma etapa deste projeto que vem contribuindo para a recuperação das nascentes de nosso Oeste da Bahia e promovendo a conscientização dos recursos hídricos.

📍 **31** Será no dia 22 de março, das 8h30 às 9h30, na Sede da Aiba, em Barreiras.

Contamos com a sua presença!

## PROGRAMAÇÃO

Apresentação do Programa Nascentes do Oeste

Cerimônia de lançamento do Programa Nascentes do Oeste - Etapa III

Doação de mudas nativas e brindes





## Agronegócio e Inovação

### **Cacauicultura 4.0**

Nos dias **23 e 24** de março, será realizado no Centro Cultural Rivelino Silva de Carvalho, o II Cacauicultura 4.0, a nova era.

O evento contará com a participação dos maiores especialistas de cacau de todo Brasil, com intuito de compartilhar experiências e inovações da produção de Cacau com alto valor agregado, com foco na qualidade, rastreabilidade e sustentabilidade.

Para mais informações, acesse o QR code ao lado e confira toda a programação.



## II Cacauicultura 4.0 *a nova era*

**23 e 24**  
**MARÇO**

BARREIRAS - BA

23/03 A PARTIR DAS 08h:  
CENTRO CULTURAL  
RIVELINO SILVA DE CARVALHO

24/03 A PARTIR DAS 08h:  
DIA DE CAMPO - BIOBRASIL MUDAS

Um evento para compartilhar experiências e inovações da produção de Cacau com o alto valor agregado, foco em qualidade, rastreabilidade e sustentabilidade.



Veja a programação completa no site:  
<https://linklist.bio/cacauicultura4.0>



Garanta sua vaga no Evento:



cacauicultura4.0



## Agronegócio e Inovação

### **Lançamento do Programa Cacau Produtivo**

Durante a grade do evento Cacaucultura 4.0, será lançado o programa de sustentabilidade Cacau produtivo.

O objetivo do programa, é oferecer assistência técnica individual aos produtores de cacau do oeste baiano, e de forma coletiva subsidiá-los com informações compartilhadas por profissionais especialistas da cultura cacauera, para promover a gestão contínua das propriedades rurais, contemplando ações nas áreas ambiental, econômica e social por meio da sustentabilidade produtiva em toda a cadeia do cacau.

23 DE MARÇO



# LANÇAMENTO PROGRAMA CACAU PRODUTIVO

TEMÁTICA: Sustentabilidade e Inovação na Cacaucultura

PARTICIPANTES: Cargill+Abiove+AIBA

Objetivo do Cacau Produtivo:

- Promover a sustentabilidade produtiva na cadeia do cacau
- Promover a gestão contínua de 100 propriedades rurais





# TEMPO

Os dados numéricos do INMET (2023), apontam para nuvens instáveis com possibilidade de pancadas de chuva durante essa semana. A instabilidade provocada pela zona intertropical de convergência do atlântico sul apontam possibilidades de chuvas para toda região Oeste da Bahia com volumes previstos de até 45 mm. O volume acumulado no mês de março soma 91,2, mm.

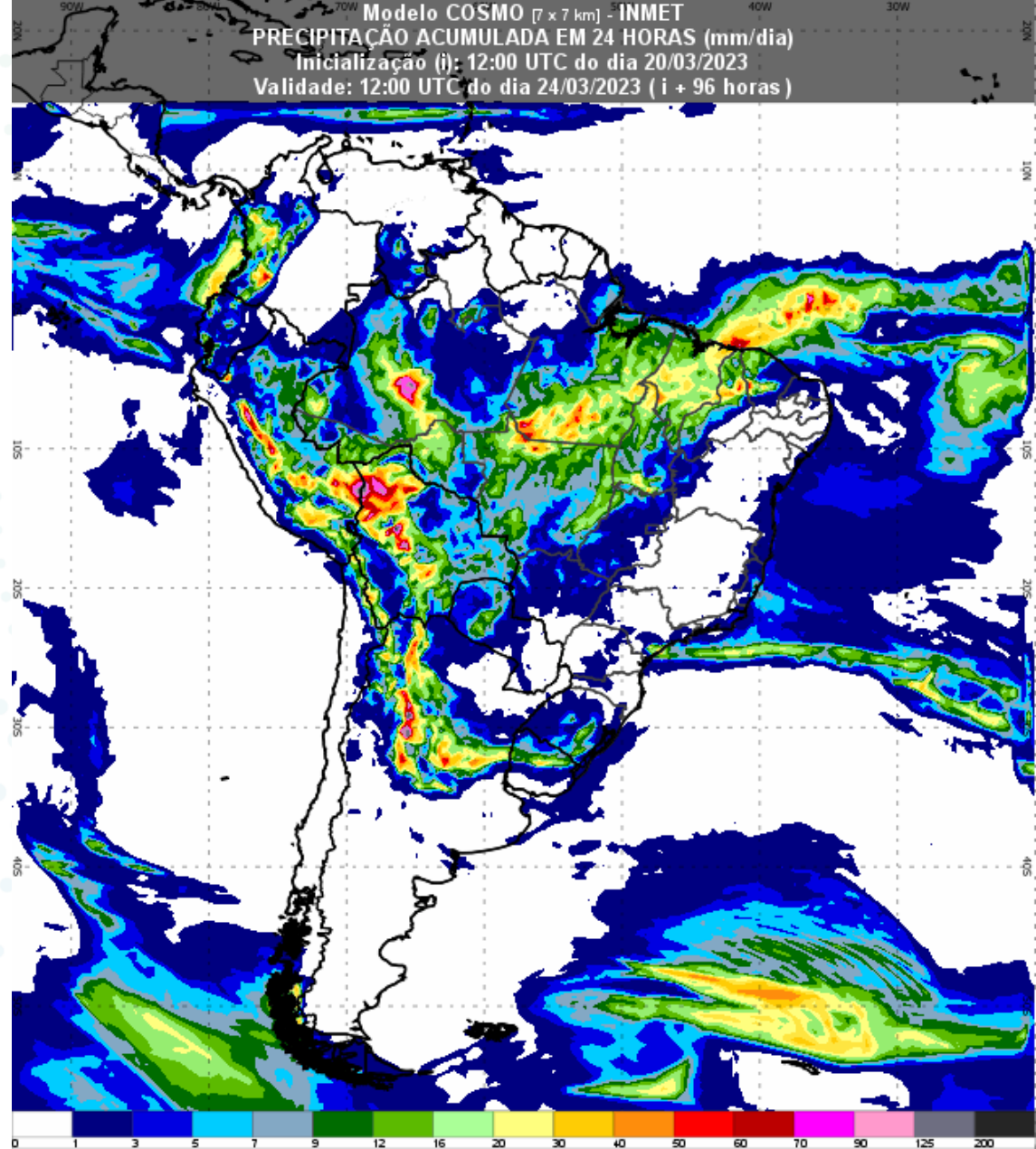
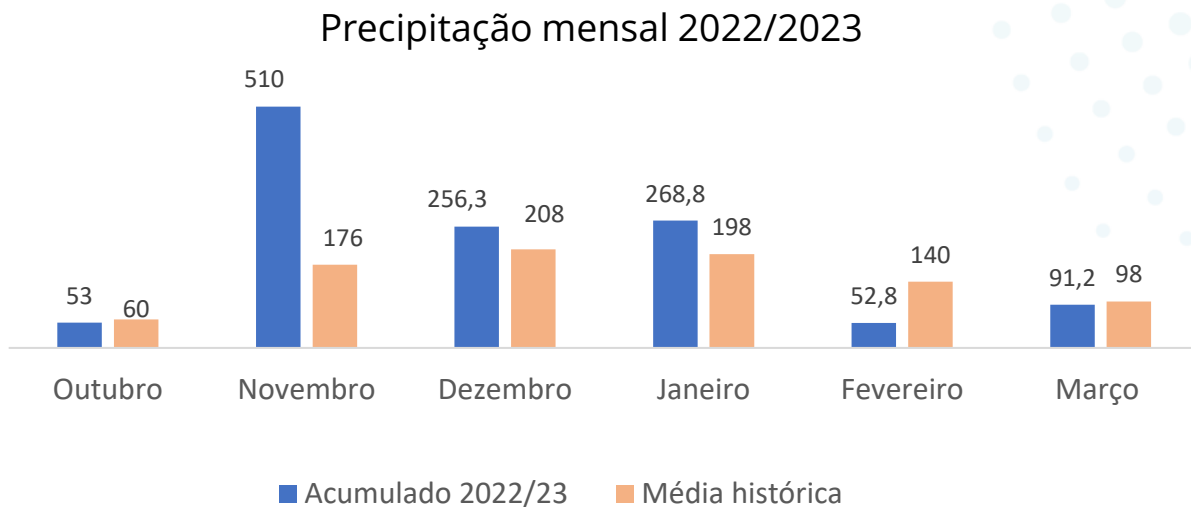



# FICHA TÉCNICA

## EQUIPE TÉCNICA:

Aloísio Júnior  
Eneas Porto  
Gabriel Juchem  
Gildeon Araujo  
Glauciana Araújo  
Luiz Stalhke  
Marcus Neves  
Raquel Paiva

## DIRETOR EXECUTIVO:

Alan Malinski

## PRESIDENTE AIBA:

Odacil Ranzi

## FONTES:

Conselho Técnico AIBA  
Programa Fitossanitário  
Inmet  
Obahia

## REVISÃO:

Ascom Aiba

## ORGANIZAÇÃO:

Aiba 2023



# BOLETIM AIBA



PANORAMA PARA A ESTIMATIVA  
DA PRODUÇÃO DE GRÃOS NO OESTE  
DA BAHIA

**CIRCULAR N° 24 Safra 2022/2023**

**20/03/2023**